

Заказчик: АО «ВетроОГК»

# ДОКУМЕНТАЦИЯ ПО ПЛАНИРОВКЕ ТЕРРИТОРИИ

для размещения объекта:

*«Строительство ВЭС 610 МВт и завода ВЭУ.  
Адыгейская ВЭС»*

## Том 6

Основная часть проекта межевания территории.  
Графическая часть



2019 г.

**Заказчик: АО «ВетроОГК»**

**ДОКУМЕНТАЦИЯ ПО ПЛАНИРОВКЕ ТЕРРИТОРИИ  
(ПРОЕКТ ПЛАНИРОВКИ ТЕРРИТОРИИ И ПРОЕКТ  
МЕЖЕВАНИЯ ТЕРРИТОРИИ)**

**ТОМ 5**

**Проект межевания территории  
Основная часть проекта межевания территории.  
Графическая часть**

**для размещения объекта:**

**«Строительство ВЭС 610 МВт и завода ВЭУ.  
Адыгейская ВЭС»**

**Директор**

**З.Х. Соколова**

**Автор тома: Общество с ограниченной ответственностью «БТИ - инжгео»  
(ООО «БТИ - инжгео»)  
2019г.**

**ТОМ 6.**

**Основная часть проекта межевания территории. Графическая часть**

**Содержание**

<b>№ п/п</b>	<b>Наименование документов</b>	<b>Кол-во док-тов</b>	<b>Кол-во листов</b>	<b>Номера листов</b>
1	Титульный лист	1	2	1-2
2	Содержание	1	1	3
3	Чертеж межевания территории М 1:1000	1	53	4-56
4	Перечень координат характерных точек образуемых земельных участков	1	77	57-133
5	Перечень координат характерных точек пересечения с ранее утверждённой документацией по планировки территории	1	1	134

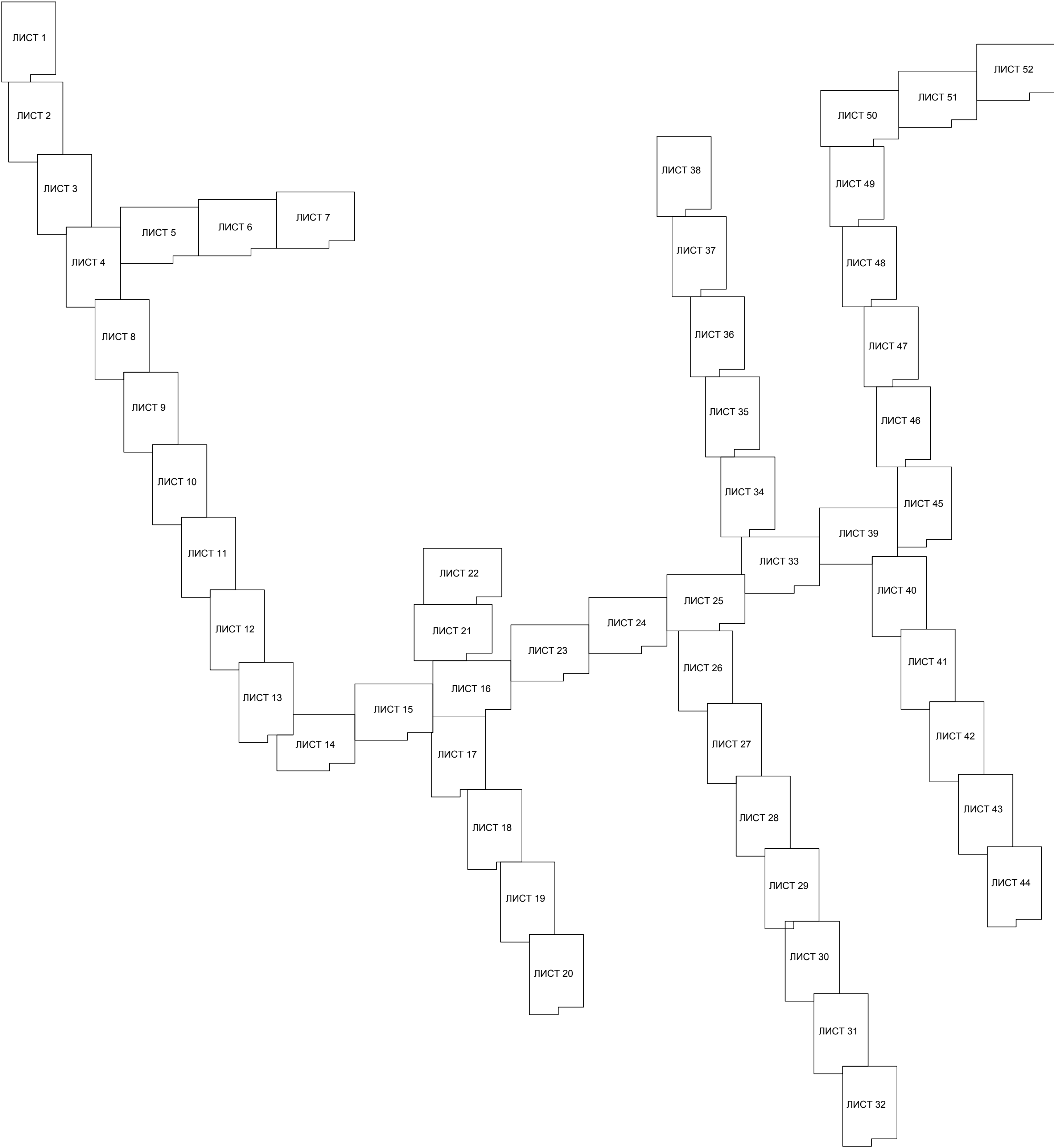

						Республика Адыгея, Гуагинский район, Шовгеновский район			
						«Строительство ВЭС 610 МВт и завода ВЭУ. Адыгейская ВЭС»			
Изм.	Кол.уч.	Лист	№ док.	Подп.	Дата				
Проверил	Соколова З.Х.	3.08.19	04.19			Документация по планировке территории. Основная часть проекта межевания территории. Графическая часть	Стадия	Лист	Листов
								1	1
Разработал	Сапунов С.А.	04.19				Чертеж межевания территории Схема расположения листов	ООО "БТИ - инжего"		



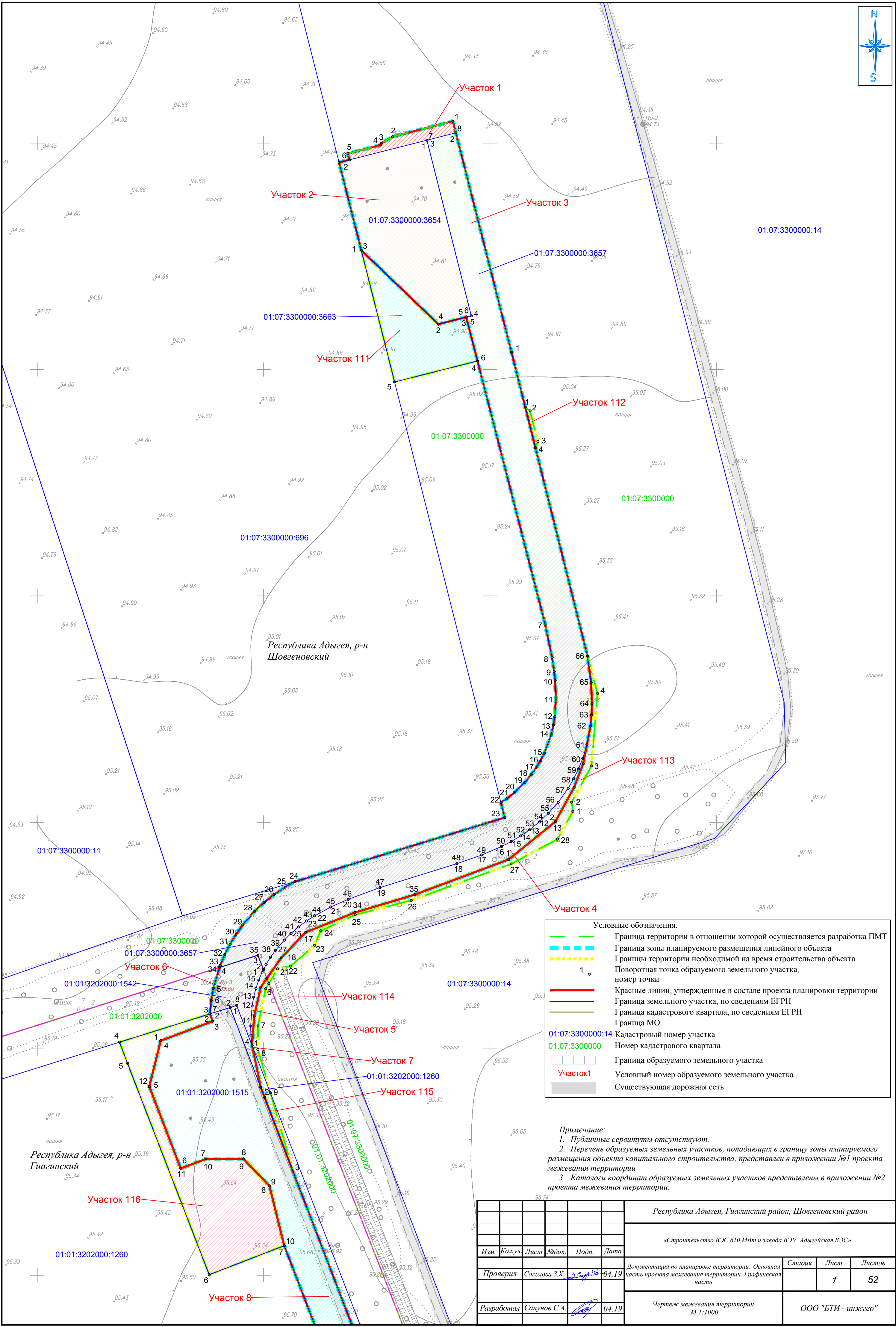

Условные обозначения:	
	Граница территории в отношении которой осуществляется разработка ПМТ
	Граница зоны планируемого размещения линейного объекта
	Границы территории необходимой на время строительства объекта
	Поворотная точка образуемого земельного участка, номер точки
	Красные линии, утвержденные в составе проекта планировки территории
	Граница земельного участка, по сведениям ЕГРН
	Граница кадастрового квартала, по сведениям ЕГРН
	Граница МО
	Кадастровый номер участка
	Номер кадастрового квартала
	Граница образуемого земельного участка
	Условный номер образуемого земельного участка
	Существующая дорожная сеть

Примечание:  
1. Публичные сервитуты отсутствуют.  
2. Перечень образуемых земельных участков, попадающих в границу зоны планируемого размещения объекта капитального строительства, представлен в приложении №1 проекта межевания территории  
3. Каталоги координат образуемых земельных участков представлены в приложении №2 проекта межевания территории.

						Республика Адыгея, Гуагинский район, Шовгеновский район			
						«Строительство ВЭС 610 МВт и завода ВЭУ. Адыгейская ВЭС»			
Изм.	Кол.уч.	Лист	№док.	Подп.	Дата	Документация по планировке территории. Основная часть проекта межевания территории. Графическая часть	Стадия	Лист	Листов
Проверил	Соколова З.Х.	3.04.19			04.19			1	52
Разработал	Сапунов С.А.				04.19	Чертеж межевания территории М 1:1000	ООО "БТИ - инжего"		



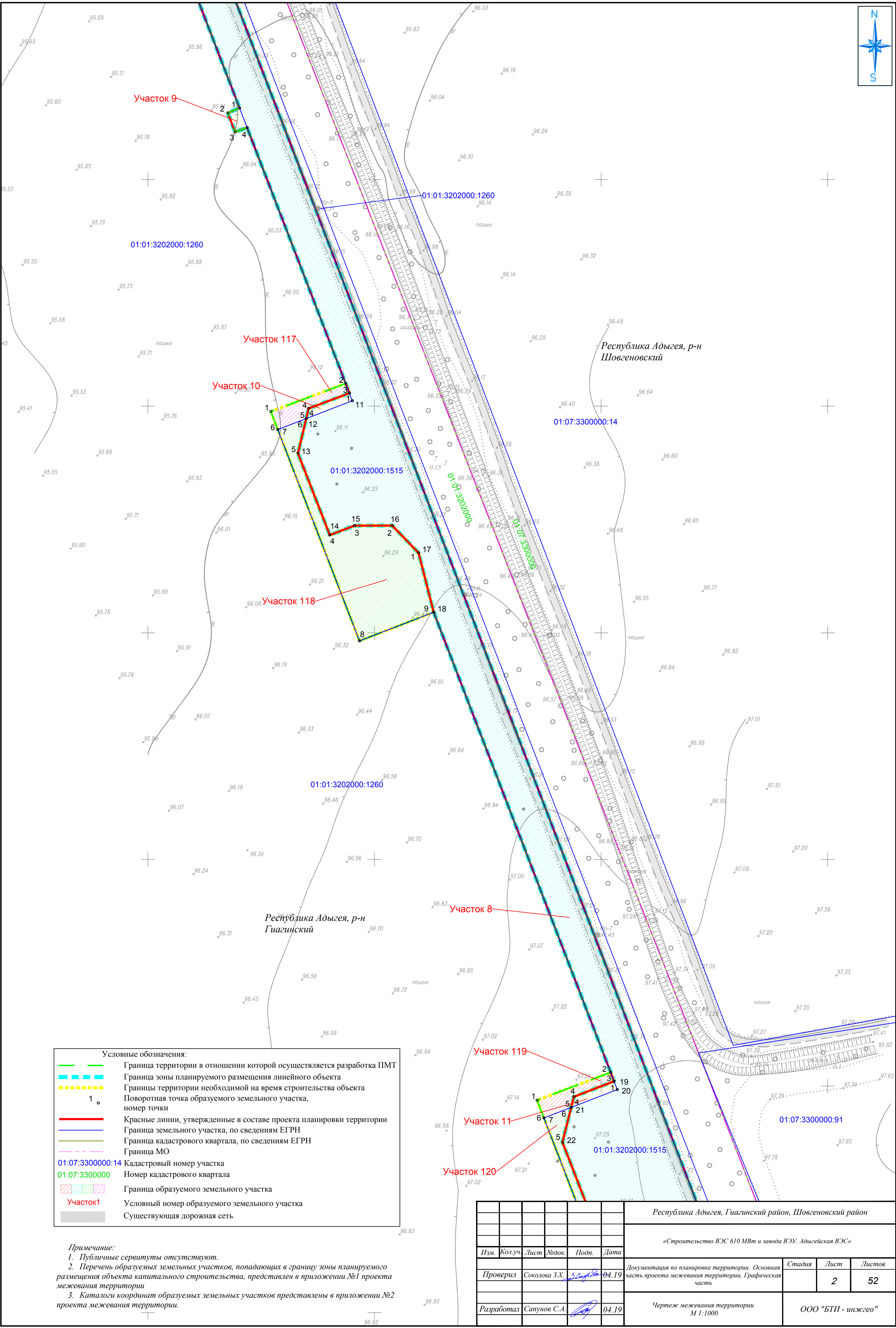

Условные обозначения:

- Граница территории в отношении которой осуществляется разработка ПМТ
- Граница зоны планируемого размещения линейного объекта
- Границы территории необходимой на время строительства объекта
- Поворотная точка образуемого земельного участка, номер точки
- Красные линии, утвержденные в составе проекта планировки территории
- Граница земельного участка, по сведениям ЕГРН
- Граница кадастрового квартала, по сведениям ЕГРН
- Граница МО
- 01:07:3300000:14 Кадастровый номер участка
- 01:07:33000000 Номер кадастрового квартала
- Граница образуемого земельного участка
- Участок1 Условный номер образуемого земельного участка
- Существующая дорожная сеть

Примечание:

- Публичные сервитуты отсутствуют.
- Перечень образуемых земельных участков, попадающих в границу зоны планируемого размещения объекта капитального строительства, представлен в приложении №1 проекта межевания территории
- Каталоги координат образуемых земельных участков представлены в приложении №2 проекта межевания территории.

						Республика Адыгея, Гуагинский район, Шовгеновский район					
						«Строительство ВЭС 610 МВт и завода ВЭУ. Адыгейская ВЭС»					
Изм.	Кол.уч.	Лист	№ док.	Подп.	Дата				Стадия	Лист	Листов
Проверил	Соколова З.Х.	3.08.13			04.19	Документация по планировке территории. Основная часть проекта межевания территории. Графическая часть				2	52
Разработал	Сапунов С.А.				04.19	Чертеж межевания территории М 1:1000			ООО "БТИ - инжего"		



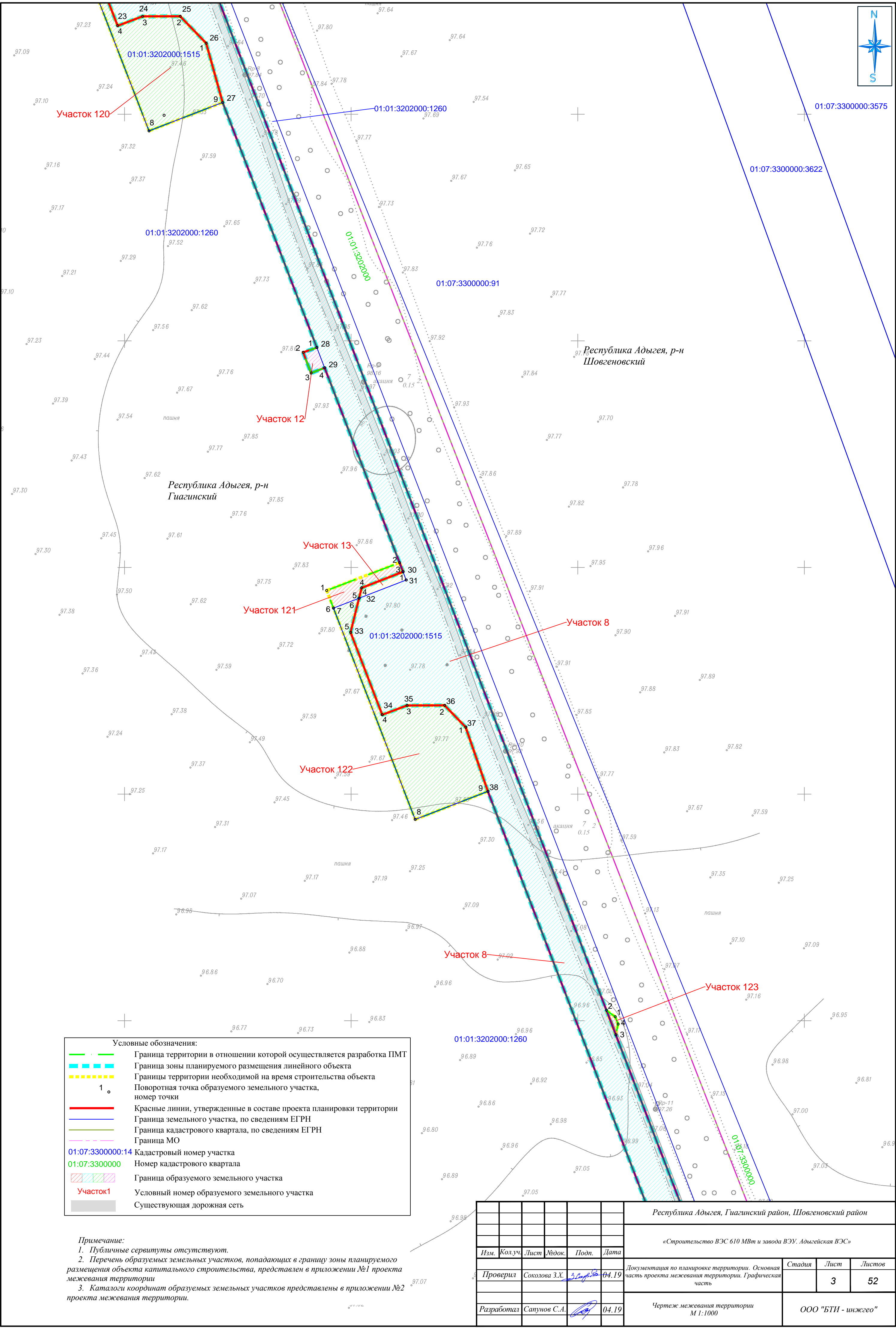



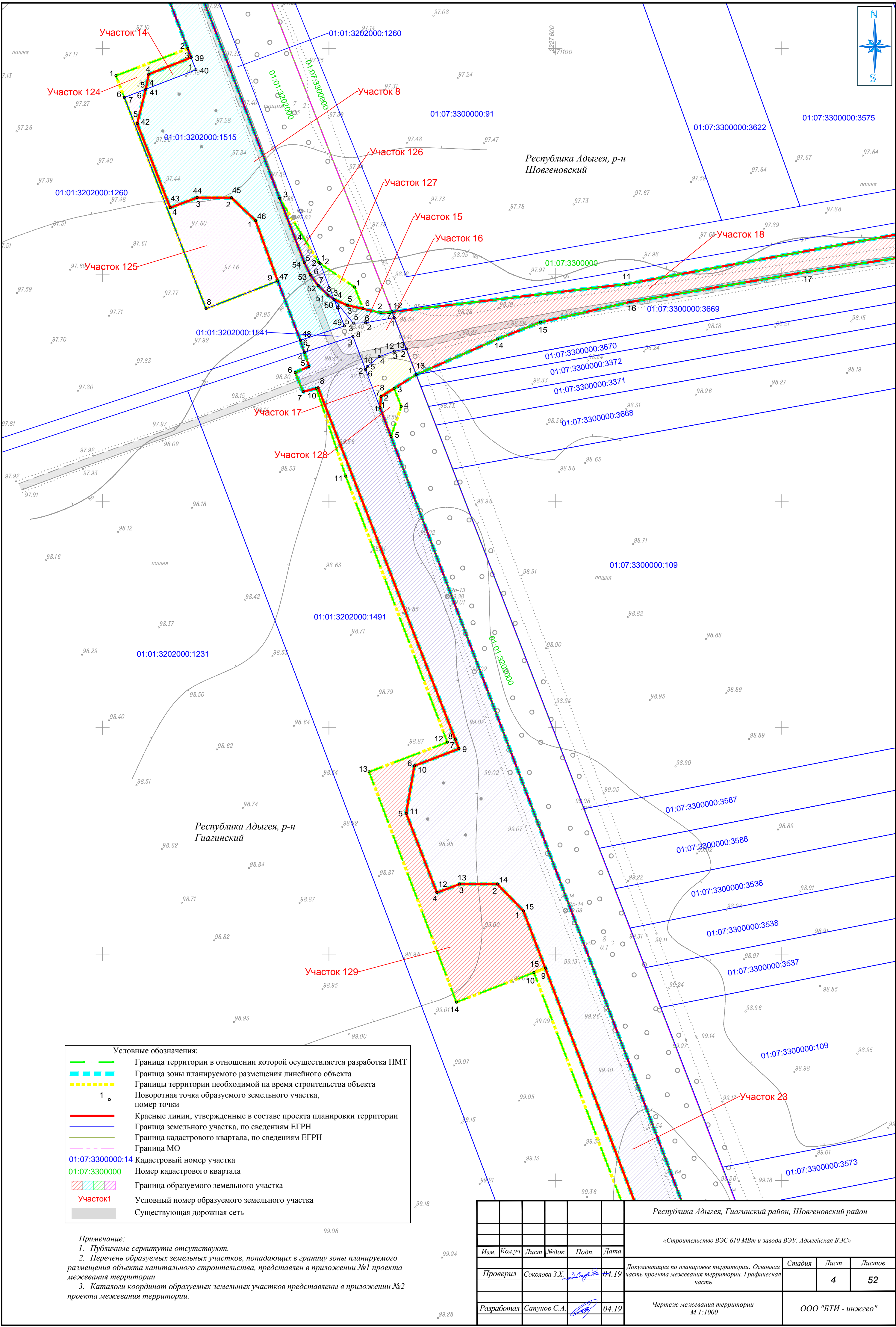

Условные обозначения:

- Граница территории в отношении которой осуществляется разработка ПМТ
- Граница зоны планируемого размещения линейного объекта
- Границы территории необходимой на время строительства объекта
- Поворотная точка образуемого земельного участка, номер точки
- Красные линии, утвержденные в составе проекта планировки территории
- Граница земельного участка, по сведениям ЕГРН
- Граница кадастрового квартала, по сведениям ЕГРН
- Граница МО
- Кадастровый номер участка
- Номер кадастрового квартала
- Граница образуемого земельного участка
- Условный номер образуемого земельного участка
- Существующая дорожная сеть

Примечание:

- Публичные сервитуты отсутствуют.
- Перечень образуемых земельных участков, попадающих в границу зоны планируемого размещения объекта капитального строительства, представлен в приложении №1 проекта межевания территории
- Каталоги координат образуемых земельных участков представлены в приложении №2 проекта межевания территории.

						Республика Адыгея, Гиагинский район, Шовгенковский район			
						«Строительство ВЭС 610 МВт и завода ВЭУ. Адыгейская ВЭС»			
Изм.	Кол.уч.	Лист	№док.	Подп.	Дата	Документация по планировке территории. Основная часть проекта межевания территории. Графическая часть	Стадия	Лист	Листов
Проверил	Соколова З.Х.	04.19						4	52
Разработал	Сапунов С.А.	04.19				Чертеж межевания территории М 1:1000	ООО "БТИ - инжего"		

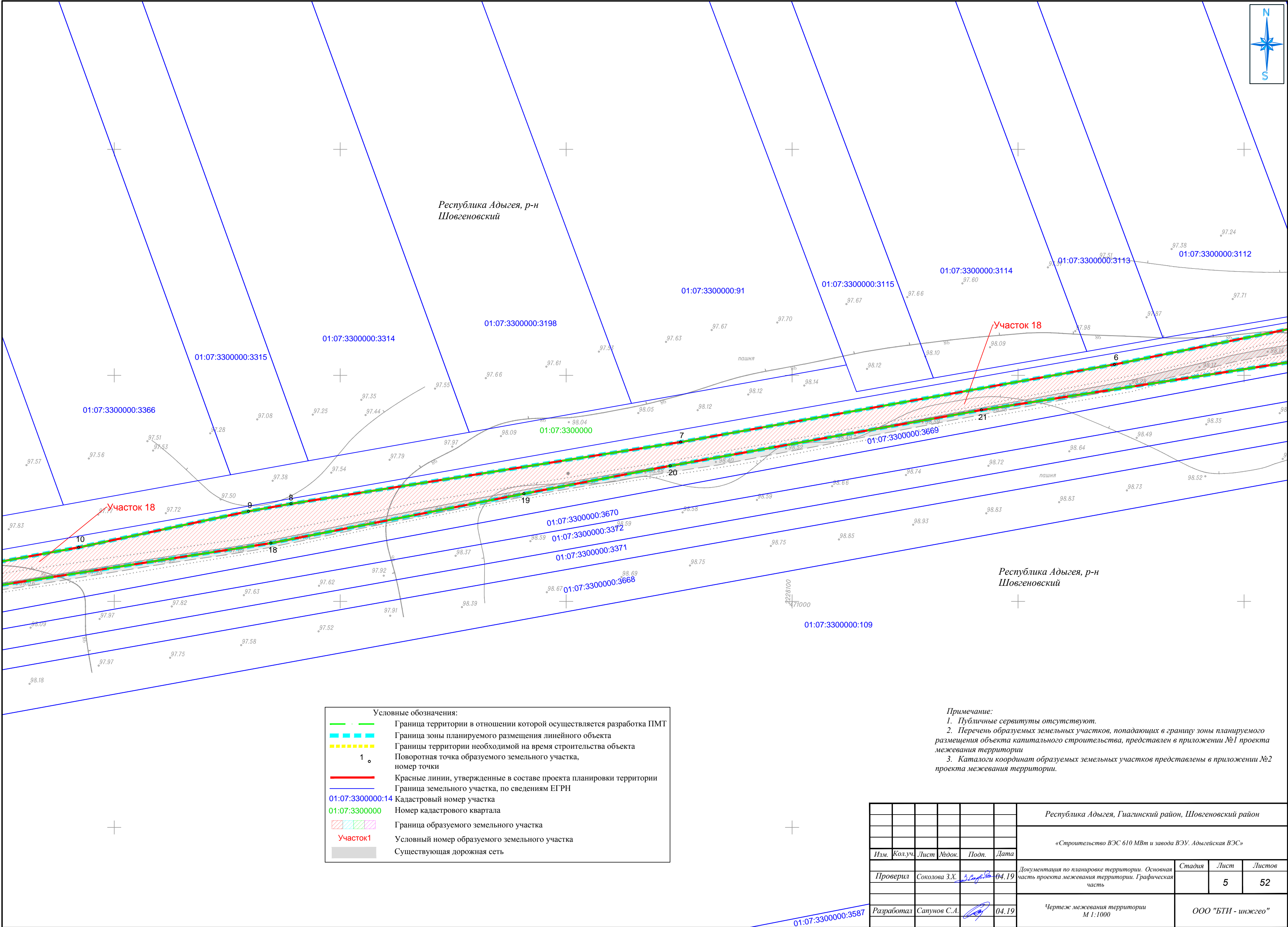

Условные обозначения:

- Граница территории в отношении которой осуществляется разработка ПМТ
- Граница зоны планируемого размещения линейного объекта
- Границы территории необходимой на время строительства объекта
- Поворотная точка образуемого земельного участка, номер точки
- Красные линии, утвержденные в составе проекта планировки территории
- Граница земельного участка, по сведениям ЕГРН
- 01:07:3300000:14 Кадастровый номер участка
- 01:07:3300000 Номер кадастрового квартала
- Граница образуемого земельного участка
- Участок1 Условный номер образуемого земельного участка
- Существующая дорожная сеть

Примечание:

- Публичные сервитуты отсутствуют.
- Перечень образуемых земельных участков, попадающих в границу зоны планируемого размещения объекта капитального строительства, представлен в приложении №1 проекта межевания территории.
- Каталоги координат образуемых земельных участков представлены в приложении №2 проекта межевания территории.

							Республика Адыгея, Гиагинский район, Шовгенновский район			
							«Строительство ВЭС 610 МВт и завода ВЭУ. Адыгейская ВЭС»			
Изм.	Кол.уч.	Лист	№ док.	Подп.	Дата	Документация по планировке территории. Основная часть проекта межевания территории. Графическая часть		Стадия	Лист	Листов
Проверил		Соколова З.Х.			04.19				5	52
Разработал		Сапунов С.А.			04.19	Чертеж межевания территории М 1:1000		ООО "БТИ - инженер"		



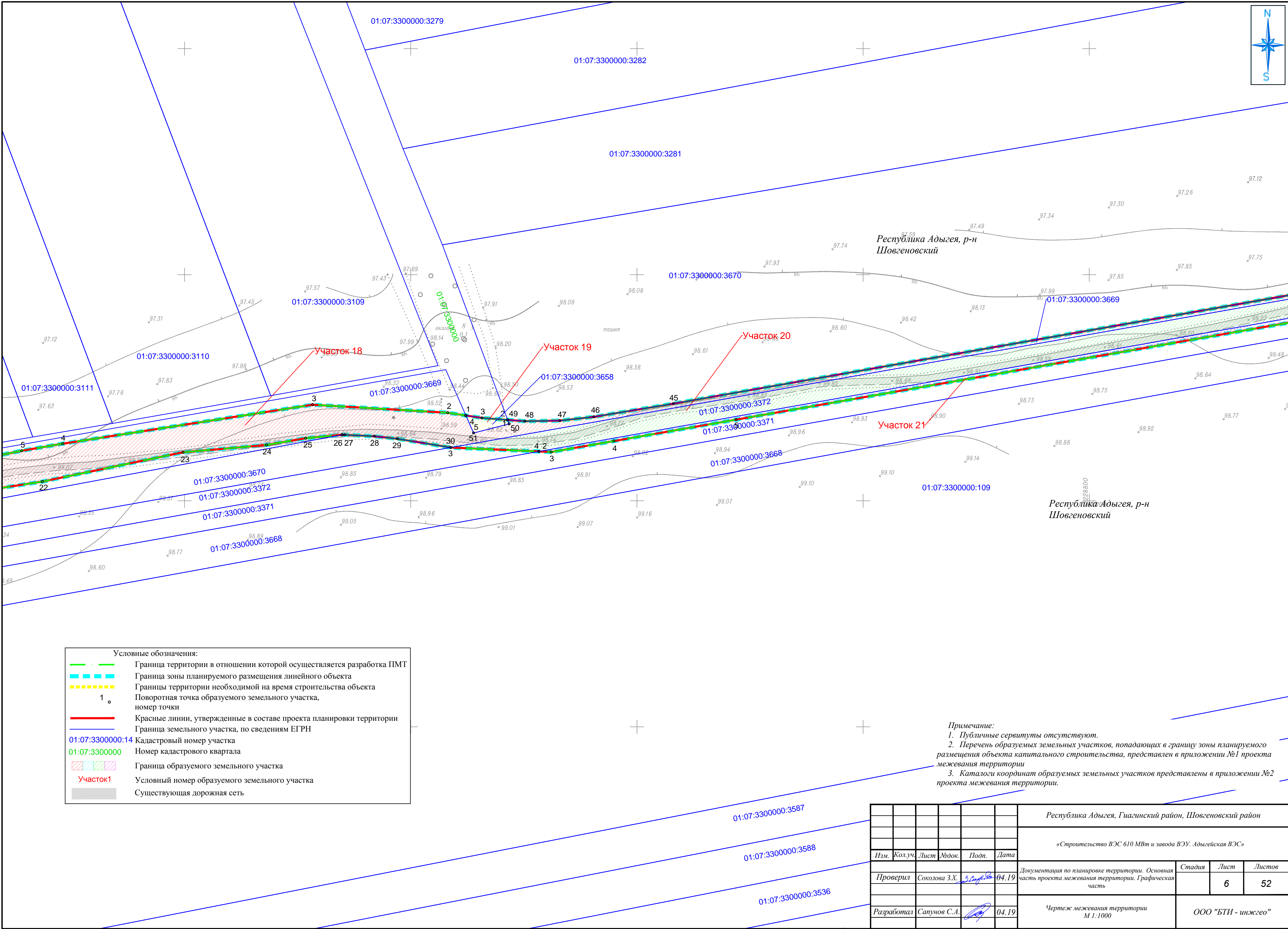

Условные обозначения:

- Граница территории в отношении которой осуществляется разработка ПМТ
- Граница зоны планируемого размещения линейного объекта
- Границы территории необходимой на время строительства объекта
- Поворотная точка образуемого земельного участка, номер точки
- Красные линии, утвержденные в составе проекта планировки территории
- Граница земельного участка, по сведениям ЕГРН
- Кадастровый номер участка
- Номер кадастрового квартала
- Граница образуемого земельного участка
- Условный номер образуемого земельного участка
- Существующая дорожная сеть

Примечание:  
1. Публичные сервитуты отсутствуют.  
2. Перечень образуемых земельных участков, попадающих в границу зоны планируемого размещения объекта капитального строительства, представлен в приложении №1 проекта межевания территории.  
3. Каталоги координат образуемых земельных участков представлены в приложении №2 проекта межевания территории.

								Республика Адыгея, Гиагинский район, Шовгенковский район			
								«Строительство ВЭС 610 МВт и завода ВЭУ. Адыгейская ВЭС»			
Изм.	Кол.уч.	Лист	№док.	Подп.	Дата	Документация по планировке территории. Основная часть проекта межевания территории. Графическая часть			Стадия	Лист	Листов
Проверил	Соколова З.Х.	04.19								6	52
Разработал	Сапунов С.А.	04.19				Чертеж межевания территории М 1:1000			ООО "БТИ - инжгео"		

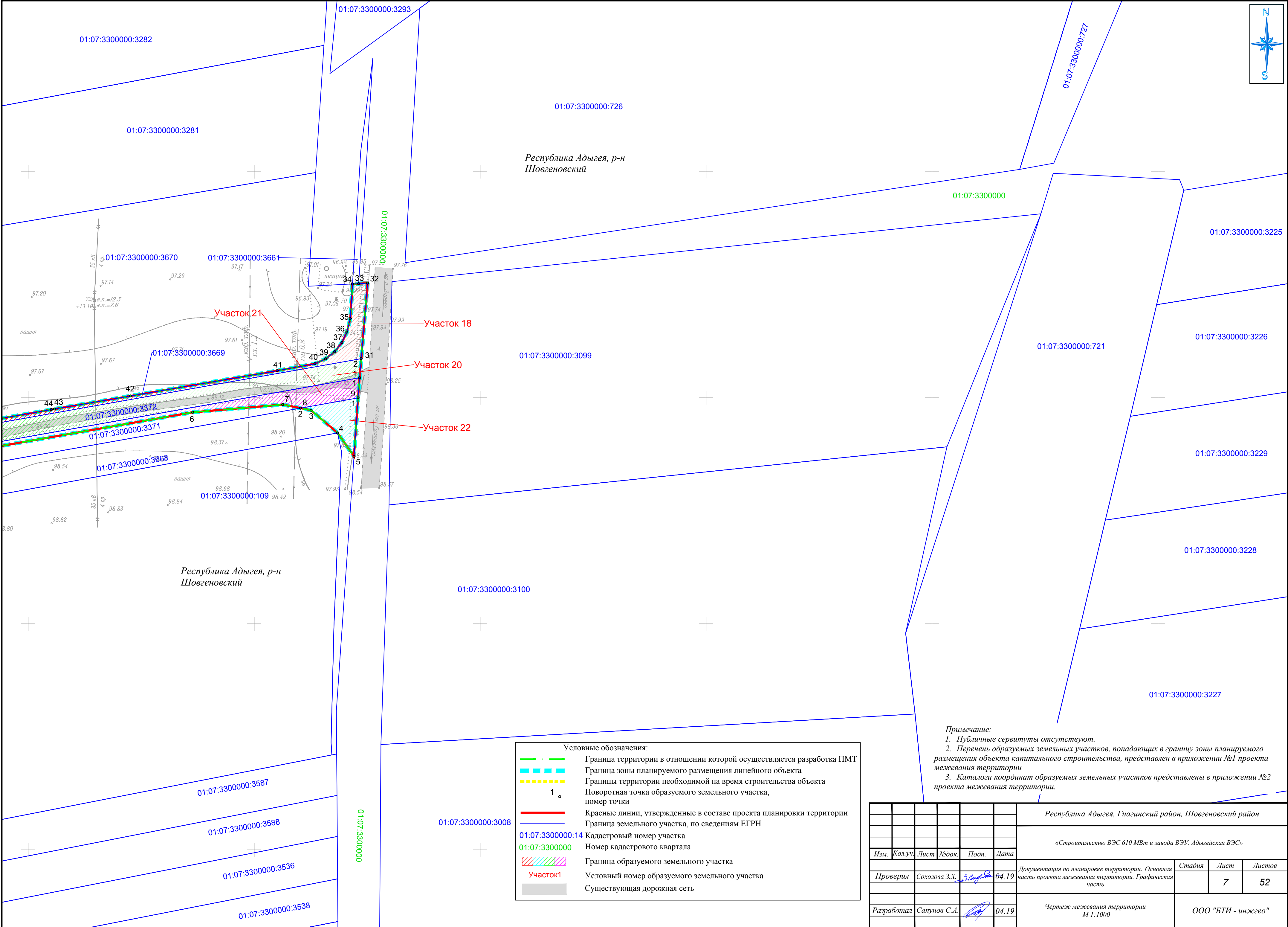

Примечание:  
1. Публичные сервитуты отсутствуют.  
2. Перечень образуемых земельных участков, попадающих в границу зоны планируемого размещения объекта капитального строительства, представлен в приложении №1 проекта межевания территории.  
3. Каталоги координат образуемых земельных участков представлены в приложении №2 проекта межевания территории.

							Республика Адыгея, Гуагинский район, Шовгеновский район			
							«Строительство ВЭС 610 МВт и завода ВЭУ. Адыгейская ВЭС»			
Изм.	Кол.уч.	Лист	№док.	Подп.	Дата		Документация по планировке территории. Основная часть проекта межевания территории. Графическая часть	Стадия	Лист	Листов
Проверил	Соколова З.Х.	3.10.19	04.19						7	52
Разработал	Сапунов С.А.	04.19					Чертеж межевания территории М 1:1000	ООО "БТИ - инжегео"		



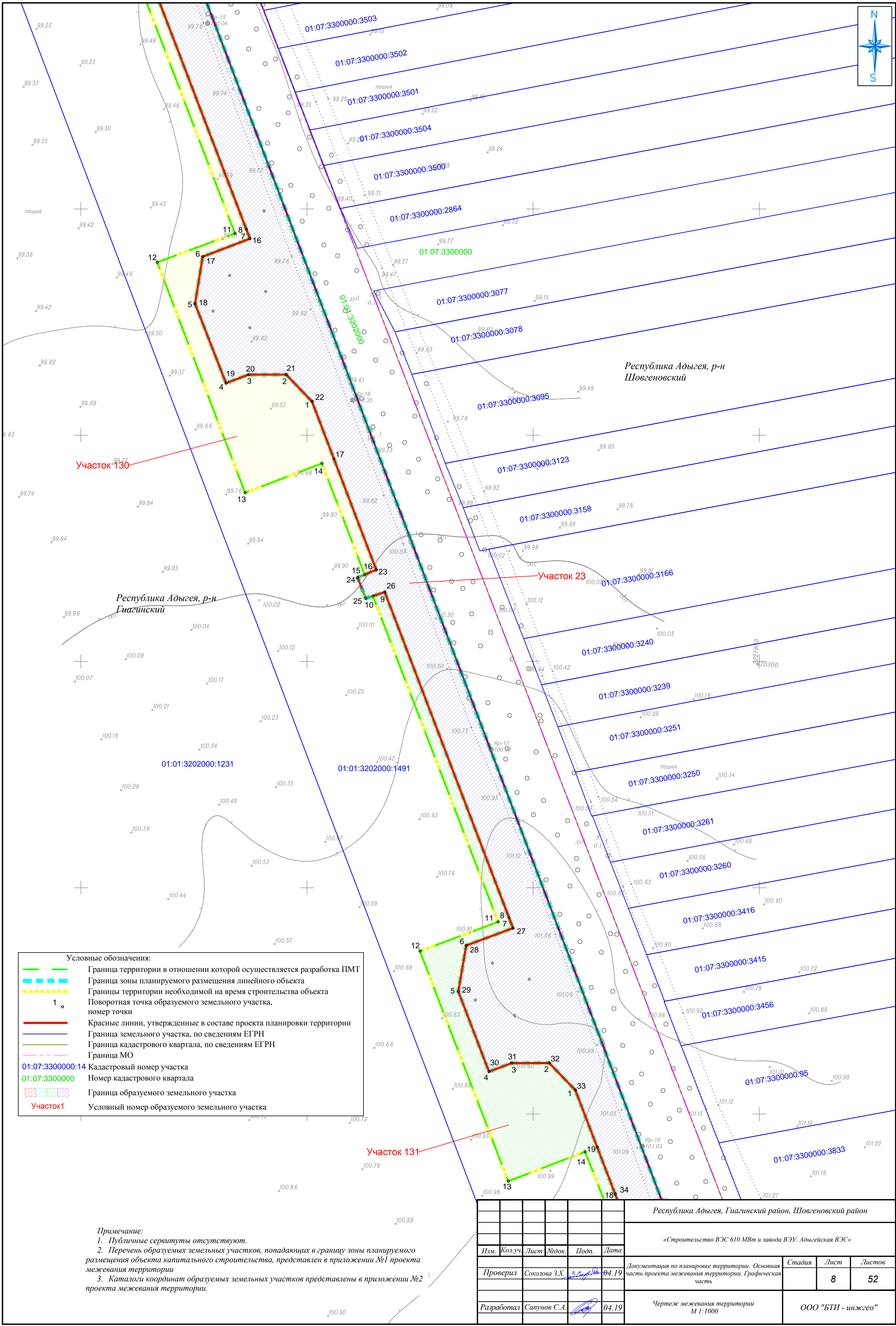



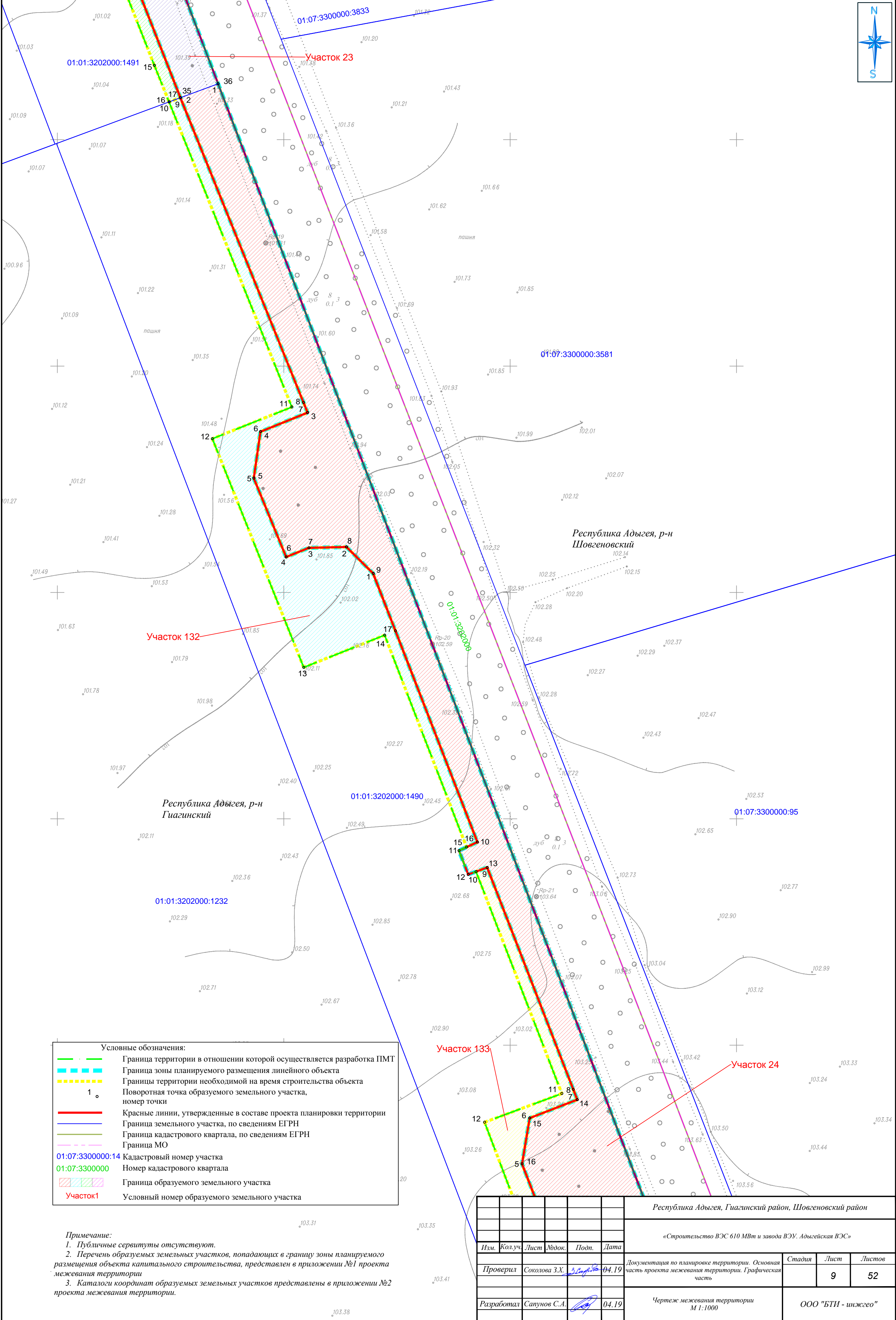

Условные обозначения:	
	Граница территории в отношении которой осуществляется разработка ПМТ
	Граница зоны планируемого размещения линейного объекта
	Границы территории необходимой на время строительства объекта
	Поворотная точка образуемого земельного участка, номер точки
	Красные линии, утвержденные в составе проекта планировки территории
	Граница земельного участка, по сведениям ЕГРН
	Граница кадастрового квартала, по сведениям ЕГРН
	Граница МО
	Кадастровый номер участка
	Номер кадастрового квартала
	Граница образуемого земельного участка
	Условный номер образуемого земельного участка

Примечание:  
1. Публичные сервитуты отсутствуют.  
2. Перечень образуемых земельных участков, попадающих в границу зоны планируемого размещения объекта капитального строительства, представлен в приложении №1 проекта межевания территории  
3. Каталоги координат образуемых земельных участков представлены в приложении №2 проекта межевания территории.

						Республика Адыгея, Гуагинский район, Шовгеновский район			
						«Строительство ВЭС 610 МВт и завода ВЭУ. Адыгейская ВЭС»			
Изм.	Кол.уч.	Лист	№док.	Подп.	Дата	Документация по планировке территории. Основная часть проекта межевания территории. Графическая часть	Стадия	Лист	Листов
Проверил	Соколова З.Х.	3.09.19	04.19					9	52
Разработал	Сапунов С.А.			04.19		Чертеж межевания территории М 1:1000	ООО "БТИ - инжего"		

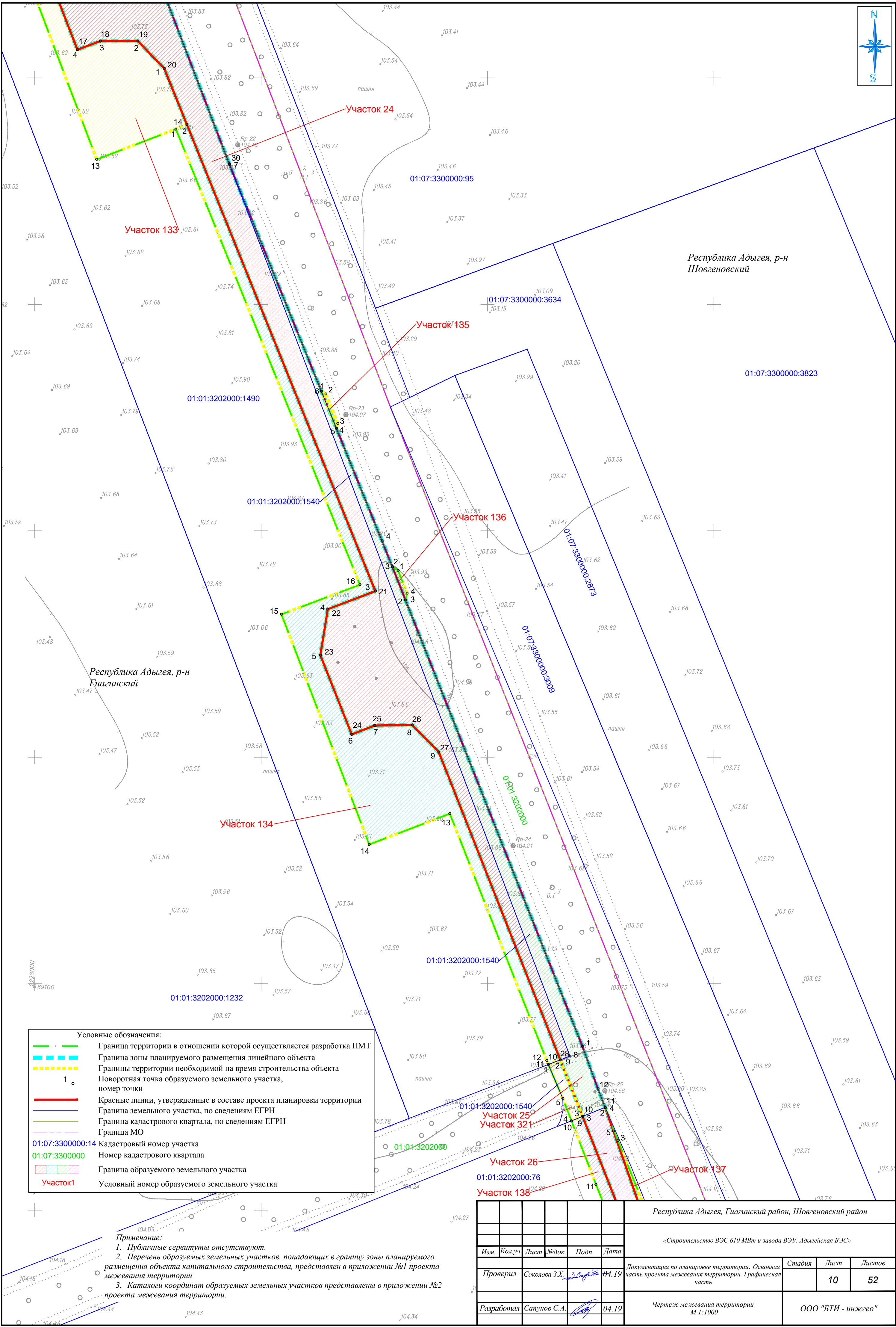

Республика Адыгея, р-н  
Гиагинский

Республика Адыгея, р-н  
Шовгеновский

- Условные обозначения:
- Граница территории в отношении которой осуществляется разработка ПМТ
  - Граница зоны планируемого размещения линейного объекта
  - Границы территории необходимой на время строительства объекта
  - Поворотная точка образуемого земельного участка, номер точки
  - Красные линии, утвержденные в составе проекта планировки территории
  - Граница земельного участка, по сведениям ЕГРН
  - Граница кадастрового квартала, по сведениям ЕГРН
  - Граница МО
  - Кадастровый номер участка
  - Номер кадастрового квартала
  - Граница образуемого земельного участка
  - Условный номер образуемого земельного участка

Примечание:  
1. Публичные сервитуты отсутствуют.  
2. Перечень образуемых земельных участков, попадающих в границу зоны планируемого размещения объекта капитального строительства, представлен в приложении №1 проекта межевания территории.  
3. Каталоги координат образуемых земельных участков представлены в приложении №2 проекта межевания территории.

							Республика Адыгея, Гиагинский район, Шовгеновский район			
							«Строительство ВЭС 610 МВт и завода ВЭУ. Адыгейская ВЭС»			
Изм.	Кол.уч.	Лист	№док.	Подп.	Дата	Документация по планировке территории. Основная часть проекта межевания территории. Графическая часть		Стадия	Лист	Листов
Проверил	Соколова З.Х.	04.19							10	52
Разработал	Сапунов С.А.	04.19				Чертеж межевания территории М 1:1000		ООО "БТИ - инжего"		



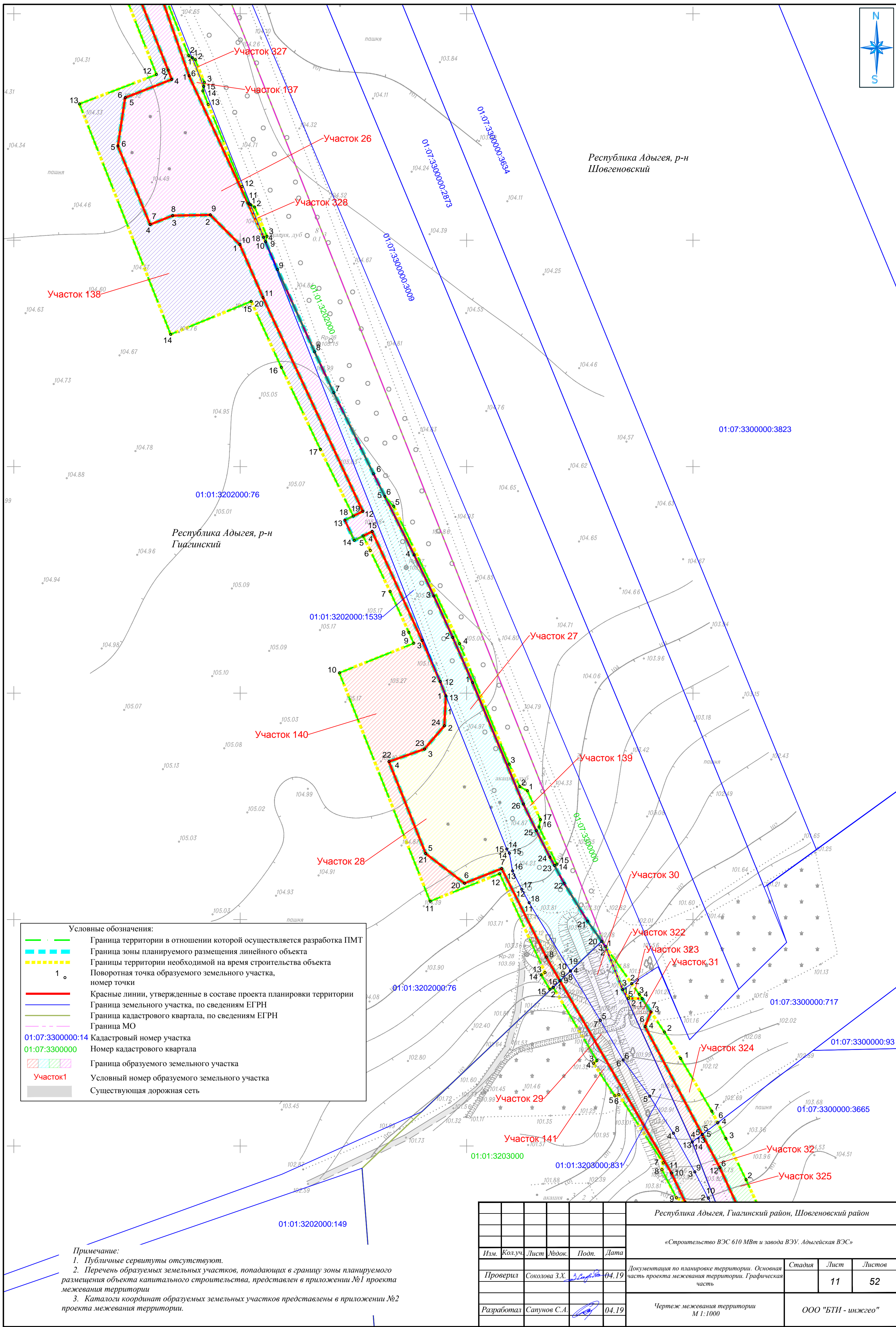

						Республика Адыгея, Гиагинский район, Шовгеновский район			
						«Строительство ВЭС 610 МВт и завода ВЭУ. Адыгейская ВЭС»			
Изм.	Кол.уч.	Лист	№док.	Подп.	Дата				
Проверил	Соколова З.Х.		3. Соколов	04.19	Документация по планировке территории. Основная часть проекта межевания территории. Графическая часть	Стадия	Лист	Листов	
							11	52	
Разработал	Сапунов С.А.			04.19	Чертеж межевания территории М 1:1000	ООО "БТИ - инжгео"			



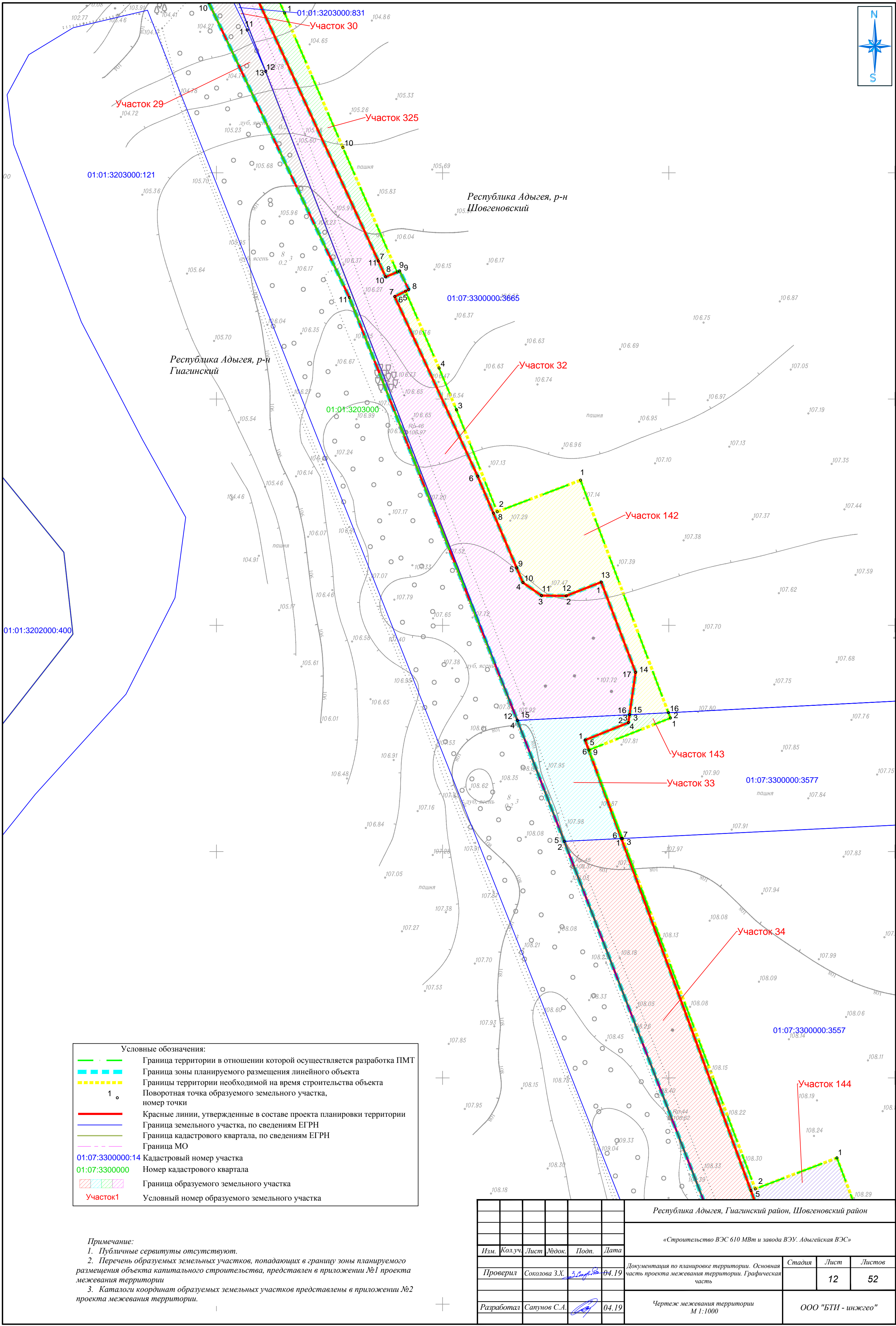

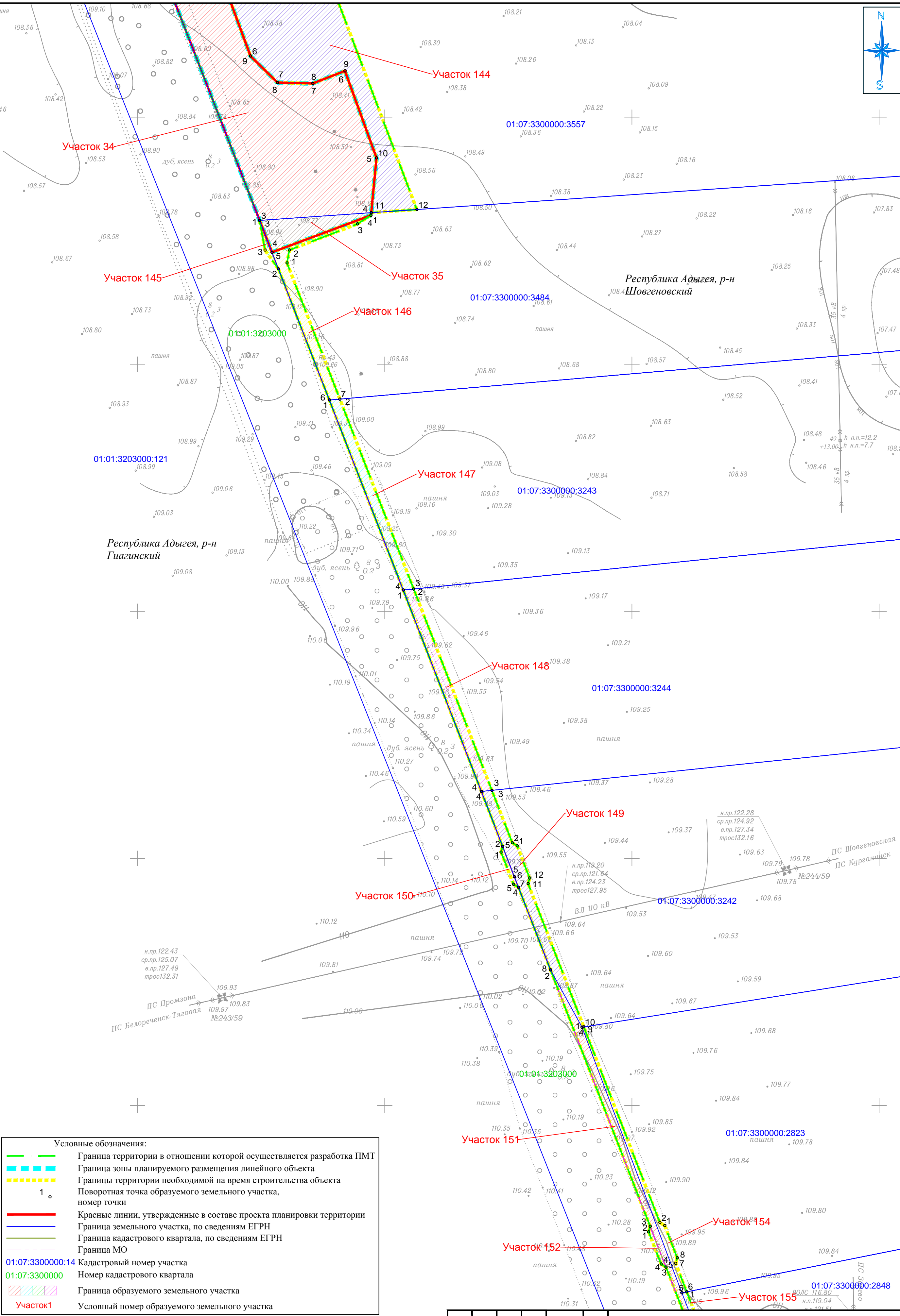

Условные обозначения:	
	Граница территории в отношении которой осуществляется разработка ПМТ
	Граница зоны планируемого размещения линейного объекта
	Границы территории необходимой на время строительства объекта
	Поворотная точка образуемого земельного участка, номер точки
	Красные линии, утвержденные в составе проекта планировки территории
	Граница земельного участка, по сведениям ЕГРН
	Граница кадастрового квартала, по сведениям ЕГРН
	Граница МО
	01:07:3300000:14 Кадастровый номер участка
	01:07:3300000:000 Номер кадастрового квартала
	Граница образуемого земельного участка
	Участок1 Условный номер образуемого земельного участка

Примечание:

- Публичные сервитуты отсутствуют.
- Перечень образуемых земельных участков, попадающих в границу зоны планируемого размещения объекта капитального строительства, представлен в приложении №1 проекта межевания территории.
- Каталоги координат образуемых земельных участков представлены в приложении №2 проекта межевания территории.

Республика Адыгея, Гуагинский район, Шовгенновский район					
«Строительство ВЭС 610 МВт и завода ВЭУ. Адыгейская ВЭС»					
Изм.	Кол.уч.	Лист	№ док.	Подп.	Дата
Проверил	Соколова З.Х.	04.19	Документация по планировке территории. Основная часть проекта межевания территории. Графическая часть		
Разработал	Сапунов С.А.	04.19	Чертеж межевания территории М 1:1000		
			Стадия	Лист	Листов
				13	52
			ООО "БТИ - инжего"		







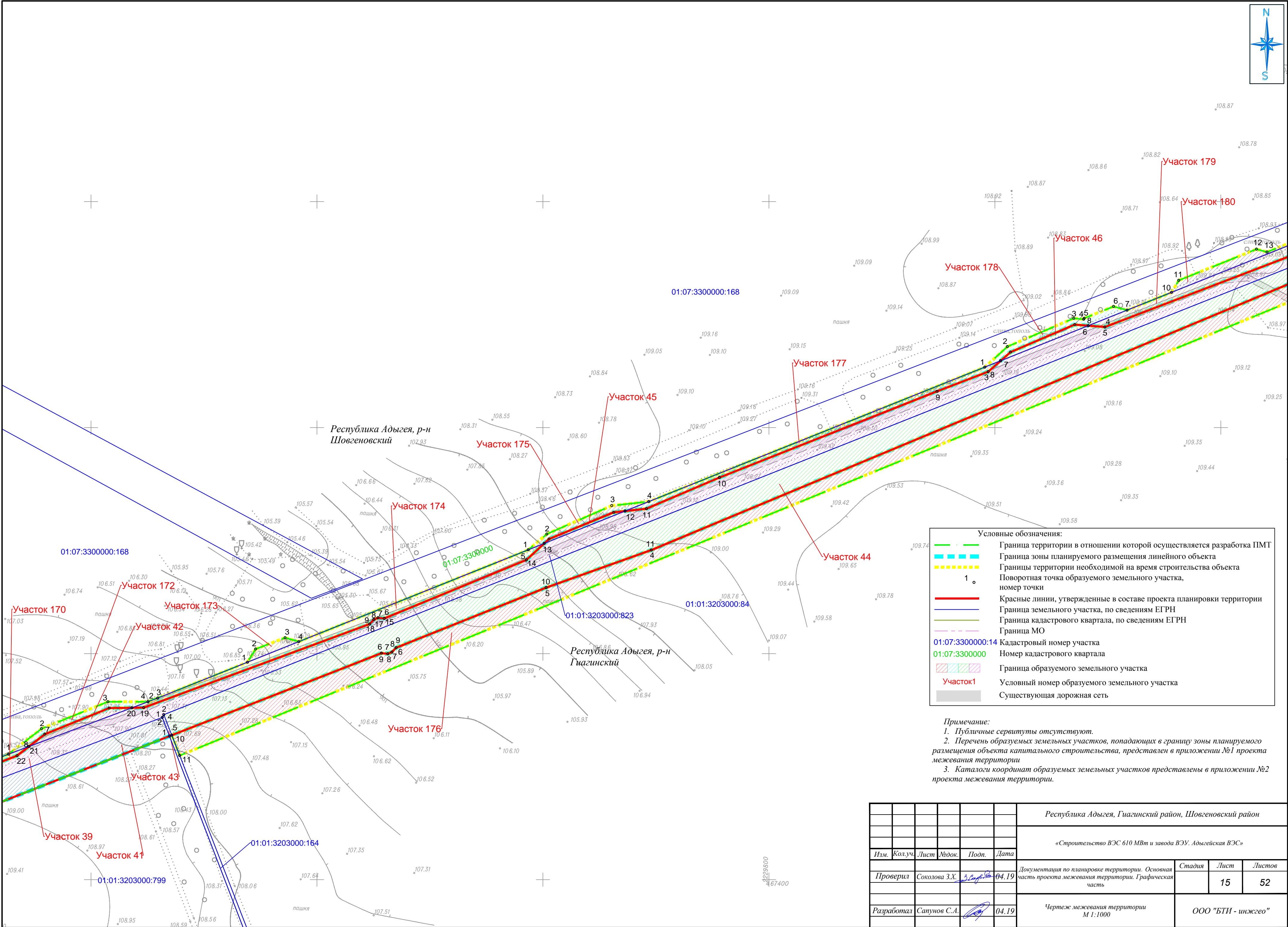

Условные обозначения:



- Граница территории в отношении которой осуществляется разработка ПМТ
- Граница зоны планируемого размещения линейного объекта
- Границы территории необходимой на время строительства объекта
- Поворотная точка образуемого земельного участка, номер точки
- Красные линии, утвержденные в составе проекта планировки территории
- Граница земельного участка, по сведениям ЕГРН
- Граница кадастрового квартала, по сведениям ЕГРН
- Граница МО
- Кадастровый номер участка
- Номер кадастрового квартала
- Граница образуемого земельного участка
- Условный номер образуемого земельного участка
- Существующая дорожная сеть

Примечание:  
1. Публичные сервитуты отсутствуют.  
2. Перечень образуемых земельных участков, попадающих в границу зоны планируемого размещения объекта капитального строительства, представлен в приложении №1 проекта межевания территории.  
3. Каталоги координат образуемых земельных участков представлены в приложении №2 проекта межевания территории.

						Республика Адыгея, Гуагинский район, Шовгеновский район			
						«Строительство ВЭС 610 МВт и завода ВЭУ. Адыгейская ВЭС»			
Изм.	Кол.уч.	Лист	№док.	Подп.	Дата	Документация по планировке территории. Основная часть проекта межевания территории. Графическая часть	Стадия	Лист	Листов
Проверил	Соколова З.Х.	04.19						15	52
Разработал	Сапунов С.А.	04.19				Чертеж межевания территории М 1:1000	ООО "БТИ - инжего"		





						Республика Адыгея, Гуагинский район, Шовгеновский район			
						«Строительство ВЭС 610 МВт и завода ВЭУ. Адыгейская ВЭС»			
Изм.	Кол.уч.	Лист	№ док.	Подп.	Дата				
Проверил	Соколова З.Х.		04.19			Документация по планировке территории. Основная часть проекта межевания территории. Графическая часть	Стадия	Лист	Листов
								16	52
Разработал	Сапунов С.А.		04.19			Чертеж межевания территории М 1:1000	ООО "БТИ - инжгео"		



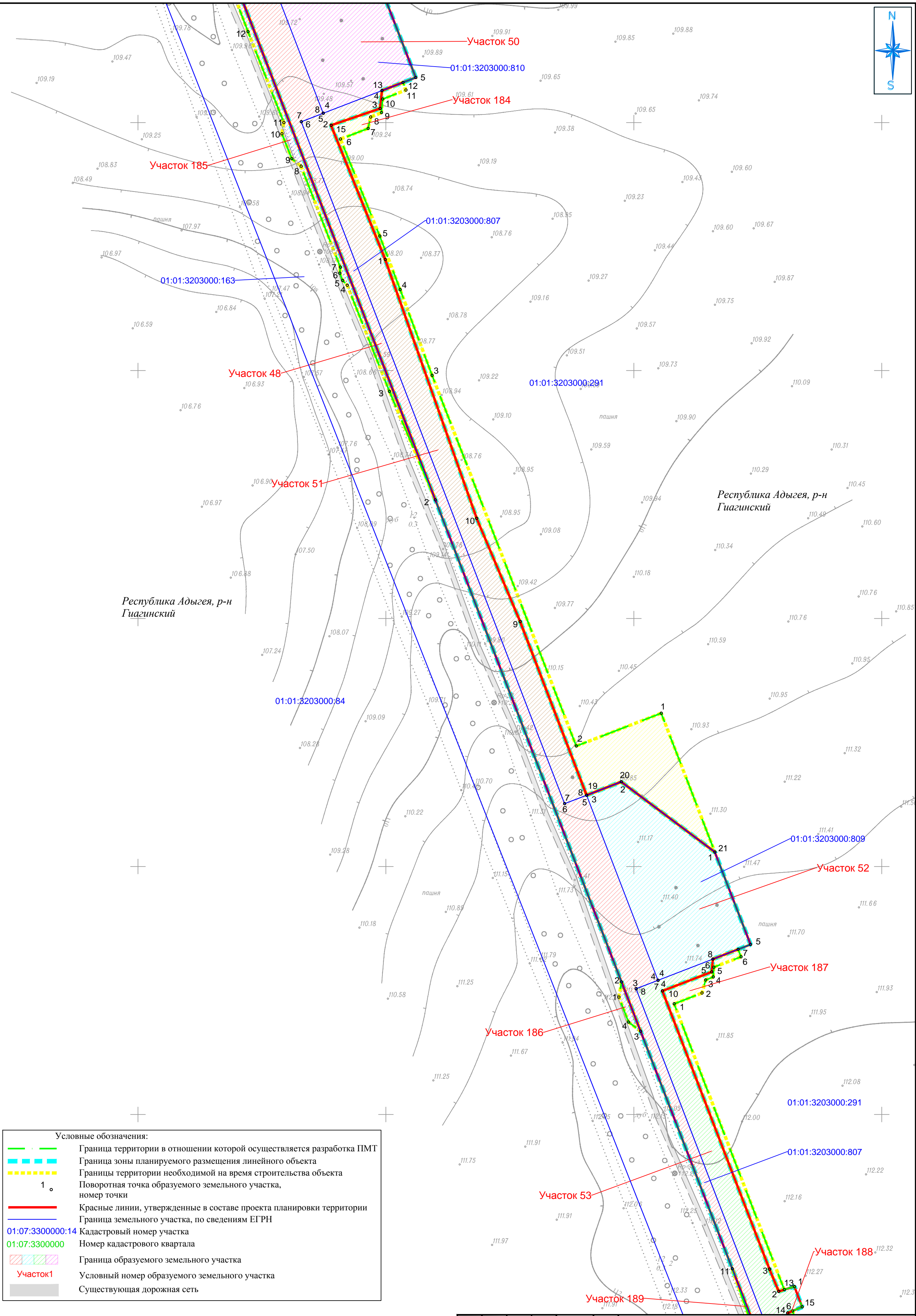

Условные обозначения:	
	Граница территории в отношении которой осуществляется разработка ПМТ
	Граница зоны планируемого размещения линейного объекта
	Границы территории необходимой на время строительства объекта
	Поворотная точка образуемого земельного участка, номер точки
	Красные линии, утвержденные в составе проекта планировки территории
	Граница земельного участка, по сведениям ЕГРН
	Кадастровый номер участка
	Номер кадастрового квартала
	Граница образуемого земельного участка
	Условный номер образуемого земельного участка
	Существующая дорожная сеть

Примечание:  
1. Публичные сервитуты отсутствуют.  
2. Перечень образуемых земельных участков, попадающих в границу зоны планируемого размещения объекта капитального строительства, представлен в приложении №1 проекта межевания территории  
3. Каталоги координат образуемых земельных участков представлены в приложении №2 проекта межевания территории.

						Республика Адыгея, Гуагинский район, Шовгеновский район			
						«Строительство ВЭС 610 МВт и завода ВЭУ. Адыгейская ВЭС»			
Изм.	Кол.уч.	Лист	№док.	Подп.	Дата	Документация по планировке территории. Основная часть проекта межевания территории. Графическая часть	Стадия	Лист	Листов
Проверил	Соколова З.Х.	04.19						17	52
Разработал	Сапунов С.А.	04.19				Чертеж межевания территории М 1:1000	ООО "БТИ - инженер"		



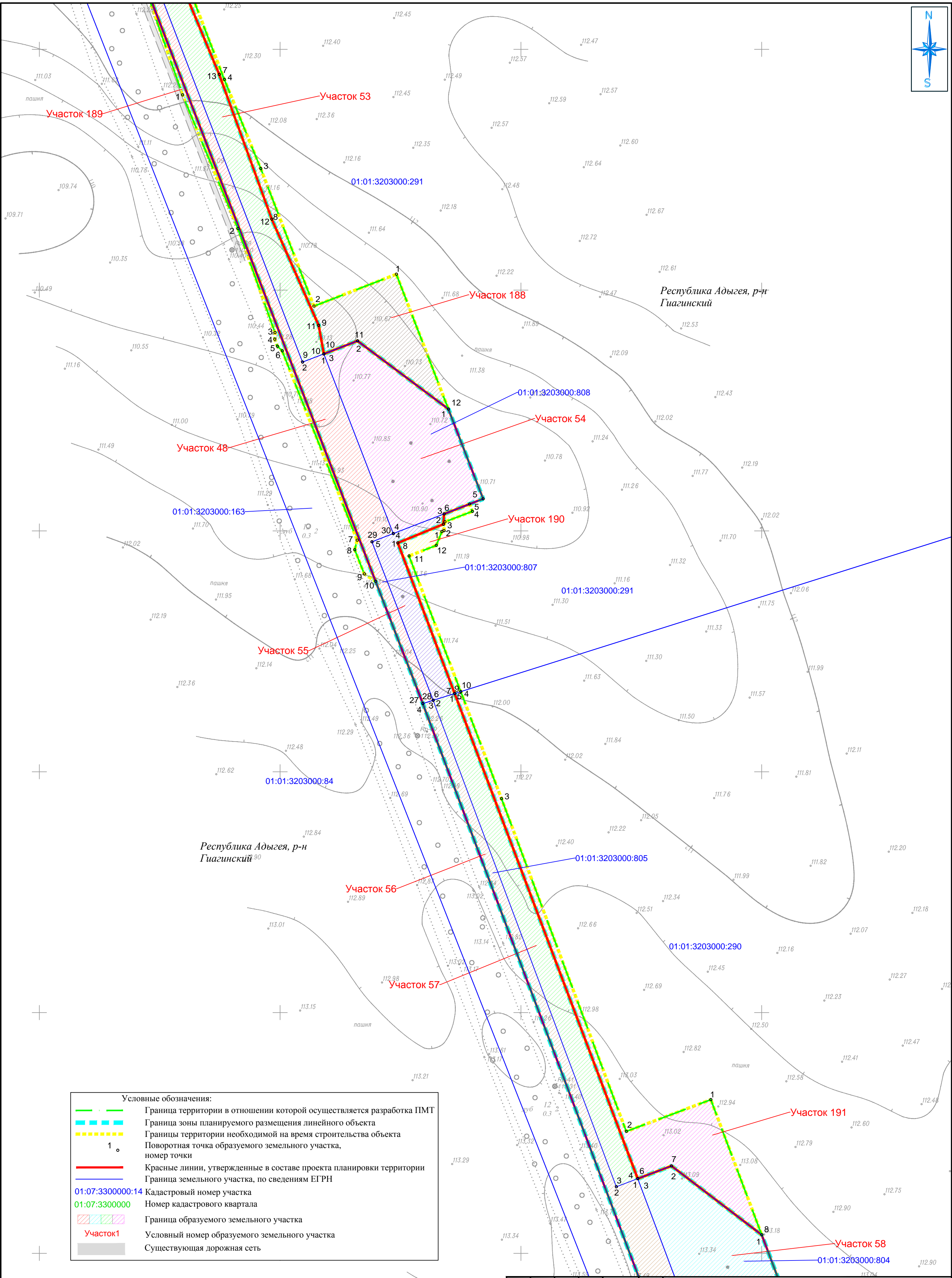

Условные обозначения:

- Граница территории в отношении которой осуществляется разработка ПМТ
- Граница зоны планируемого размещения линейного объекта
- Границы территории необходимой на время строительства объекта
- Поворотная точка образуемого земельного участка, номер точки
- Красные линии, утвержденные в составе проекта планировки территории
- Граница земельного участка, по сведениям ЕГРН
- Кадастровый номер участка
- Номер кадастрового квартала
- Граница образуемого земельного участка
- Условный номер образуемого земельного участка
- Существующая дорожная сеть

Примечание:

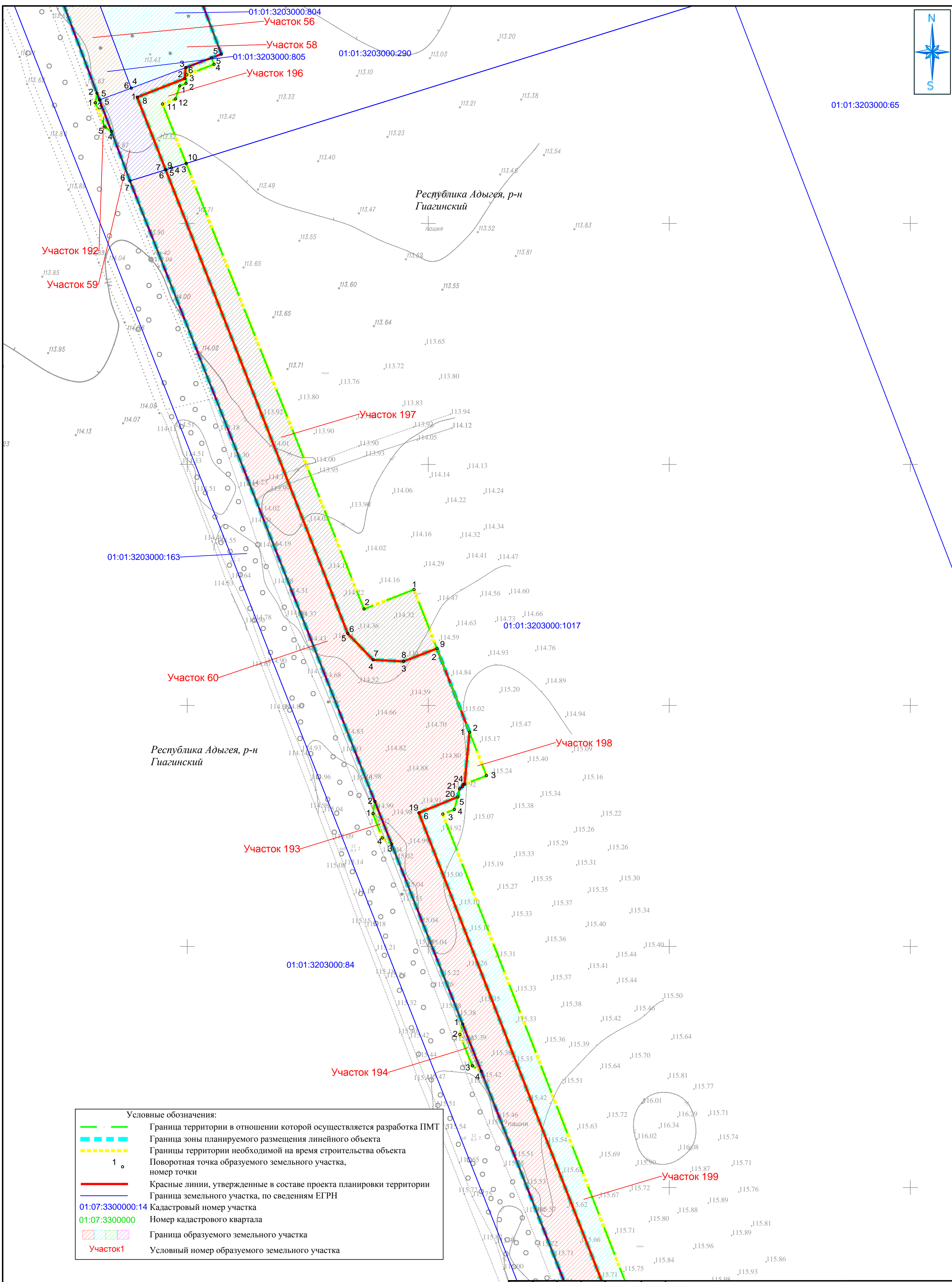

- Публичные сервитуты отсутствуют.
- Перечень образуемых земельных участков, попадающих в границу зоны планируемого размещения объекта капитального строительства, представлен в приложении №1 проекта межевания территории
- Каталоги координат образуемых земельных участков представлены в приложении №2 проекта межевания территории.

						Республика Адыгея, Гуагинский район, Шовгеновский район			
						«Строительство ВЭС 610 МВт и завода ВЭУ. Адыгейская ВЭС»			
Изм.	Кол.уч.	Лист	№док.	Подп.	Дата	Документация по планировке территории. Основная часть проекта межевания территории. Графическая часть	Стадия	Лист	Листов
Проверил	Соколова З.Х.	04.19						18	52
Разработал	Сапунов С.А.	04.19				Чертеж межевания территории М 1:1000	ООО "БТИ - инжего"		



*Примечание:*

- 1. Публичные сервитуты отсутствуют.*
- 2. Перечень образуемых земельных участков, попадающих в границу зоны планируемого размещения объекта капитального строительства, представлен в приложении №1 проекта межевания территории*
- 3. Каталоги координат образуемых земельных участков представлены в приложении №2 проекта межевания территории.*

						Республика Адыгея, Гиагинский район, Шовгеновский район			
						«Строительство ВЭС 610 МВт и завода ВЭУ. Адыгейская ВЭС»			
Изм.	Кол.уч.	Лист	№док.	Подп.	Дата	Документация по планировке территории. Основная часть проекта межевания территории. Графическая часть	Стадия	Лист	Листов
Проверил	Соколова З.Х.				04.19			19	52
Разработал	Сапунов С.А.				04.19	Чертеж межевания территории М 1:1000	ООО "БТИ - инжгео"		





01:01:3203000:65

01:01:3203000:1017

Участок 199

Участок 60

Участок 200

Участок 201

Республика Адыгея, р-н  
Гиагинский

Участок 195

01:01:3203000:163

01:01:3203000:84

Условные обозначения:	
	Граница территории в отношении которой осуществляется разработка ПМТ
	Граница зоны планируемого размещения линейного объекта
	Границы территории необходимой на время строительства объекта
	Поворотная точка образуемого земельного участка, номер точки
	Красные линии, утвержденные в составе проекта планировки территории
	Граница земельного участка, по сведениям ЕГРН
	01:07:3300000:14 Кадастровый номер участка
	01:07:3300000 Номер кадастрового квартала
	Граница образуемого земельного участка
	Участок1 Условный номер образуемого земельного участка

Примечание:  
1. Публичные сервитуты отсутствуют.  
2. Перечень образуемых земельных участков, попадающих в границу зоны планируемого размещения объекта капитального строительства, представлен в приложении №1 проекта межевания территории  
3. Каталоги координат образуемых земельных участков представлены в приложении №2 проекта межевания территории.

						Республика Адыгея, Гиагинский район, Шовгеновский район			
						«Строительство ВЭС 610 МВт и завода ВЭУ. Адыгейская ВЭС»			
Изм.	Кол.уч.	Лист	№док.	Подп.	Дата				
Проверил	Соколова З.Х.	3	Соглас.		04.19	Документация по планировке территории. Основная часть проекта межевания территории. Графическая часть	Стадия	Лист	Листов
								20	52
Разработал	Сапунов С.А.				04.19	Чертеж межевания территории М 1:1000	ООО "БТИ - инжего"		





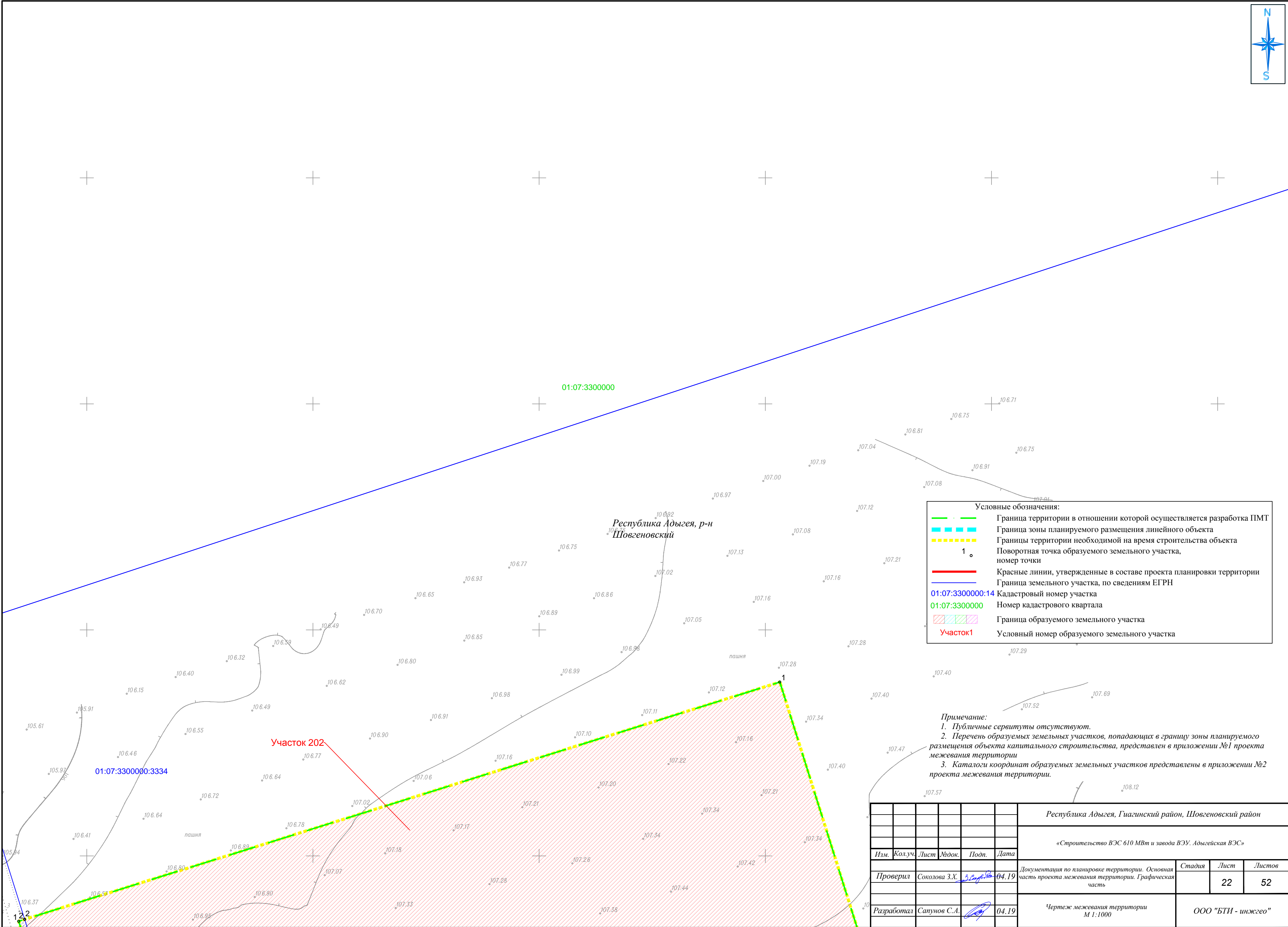

Условные обозначения:

- Граница территории в отношении которой осуществляется разработка ПМТ
- Граница зоны планируемого размещения линейного объекта
- Границы территории необходимой на время строительства объекта
- Поворотная точка образуемого земельного участка, номер точки
- Красные линии, утвержденные в составе проекта планировки территории
- Граница земельного участка, по сведениям ЕГРН
- Кадастровый номер участка
- Номер кадастрового квартала
- Граница образуемого земельного участка
- Условный номер образуемого земельного участка

Примечание:  
1. Публичные сервитуты отсутствуют.  
2. Перечень образуемых земельных участков, попадающих в границу зоны планируемого размещения объекта капитального строительства, представлен в приложении №1 проекта межевания территории  
3. Каталоги координат образуемых земельных участков представлены в приложении №2 проекта межевания территории.

						Республика Адыгея, Гуагинский район, Шовгеновский район			
						«Строительство ВЭС 610 МВт и завода ВЭУ. Адыгейская ВЭС»			
Изм.	Кол.уч.	Лист	№док.	Подп.	Дата	Документация по планировке территории. Основная часть проекта межевания территории. Графическая часть	Стадия	Лист	Листов
Проверил	Соколова З.Х.	04.19						22	52
Разработал	Сапунов С.А.	04.19				Чертеж межевания территории М 1:1000	ООО "БТИ - инжего"		

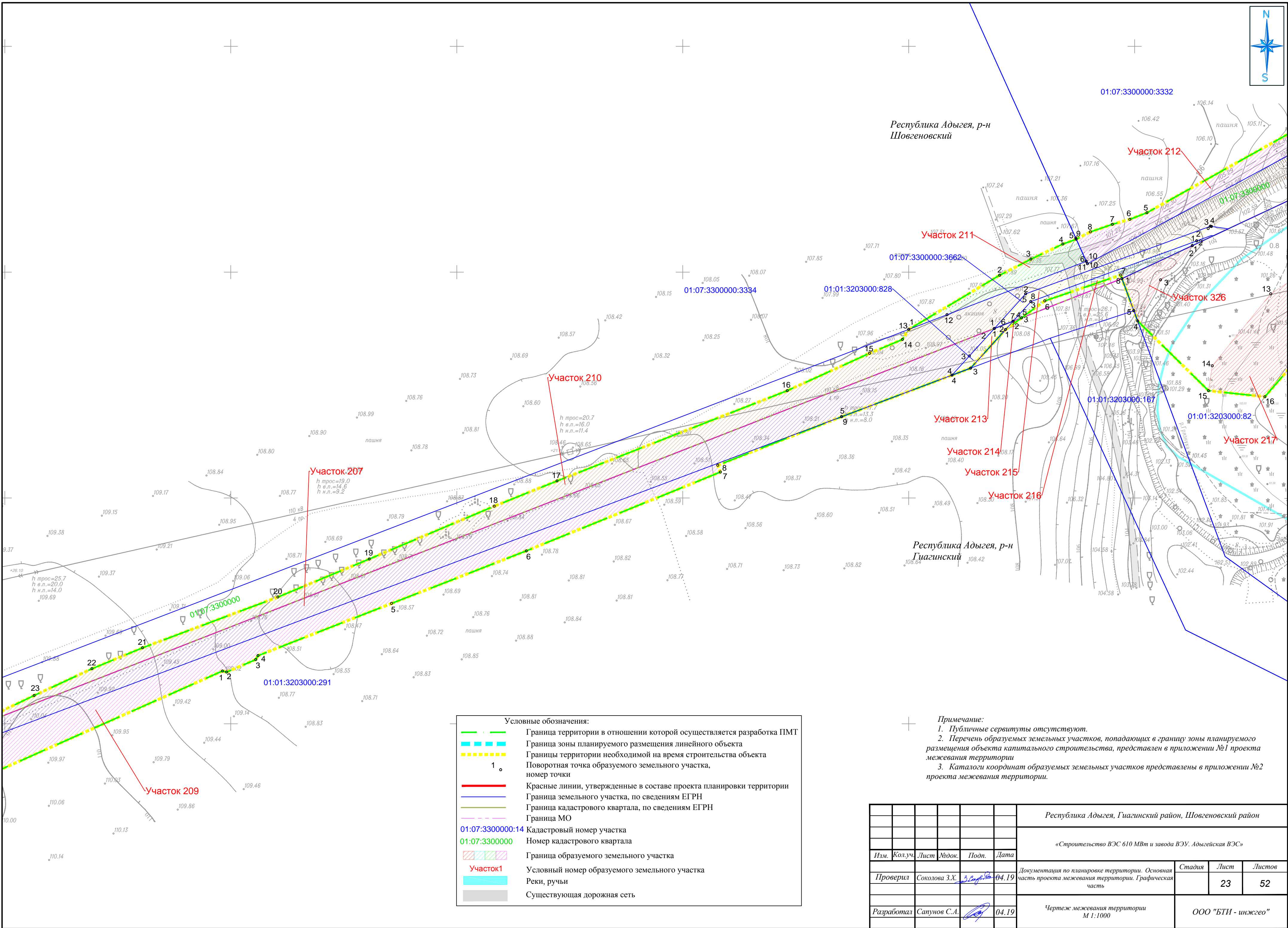

Условные обозначения:	
	Граница территории в отношении которой осуществляется разработка ПМТ
	Граница зоны планируемого размещения линейного объекта
	Границы территории необходимой на время строительства объекта
	Поворотная точка образуемого земельного участка, номер точки
	Красные линии, утвержденные в составе проекта планировки территории
	Граница земельного участка, по сведениям ЕГРН
	Граница кадастрового квартала, по сведениям ЕГРН
	Граница МО
	Кадастровый номер участка
	Номер кадастрового квартала
	Граница образуемого земельного участка
	Условный номер образуемого земельного участка
	Реки, ручьи
	Существующая дорожная сеть

Примечание:  
1. Публичные сервитуты отсутствуют.  
2. Перечень образуемых земельных участков, попадающих в границу зоны планируемого размещения объекта капитального строительства, представлен в приложении №1 проекта межевания территории  
3. Каталоги координат образуемых земельных участков представлены в приложении №2 проекта межевания территории.

Республика Адыгея, Гиагинский район, Шовгеновский район					
«Строительство ВЭС 610 МВт и завода ВЭУ. Адыгейская ВЭС»					
Изм.	Кол.уч.	Лист	№ док.	Подп.	Дата
Проверил	Соколова З.Х.	3.12.19	04.19		
Документация по планировке территории. Основная часть проекта межевания территории. Графическая часть				Стадия	Лист
				23	52
Разработал Сапунов С.А.				ООО "БТИ - инжего"	
Чертеж межевания территории М 1:1000					



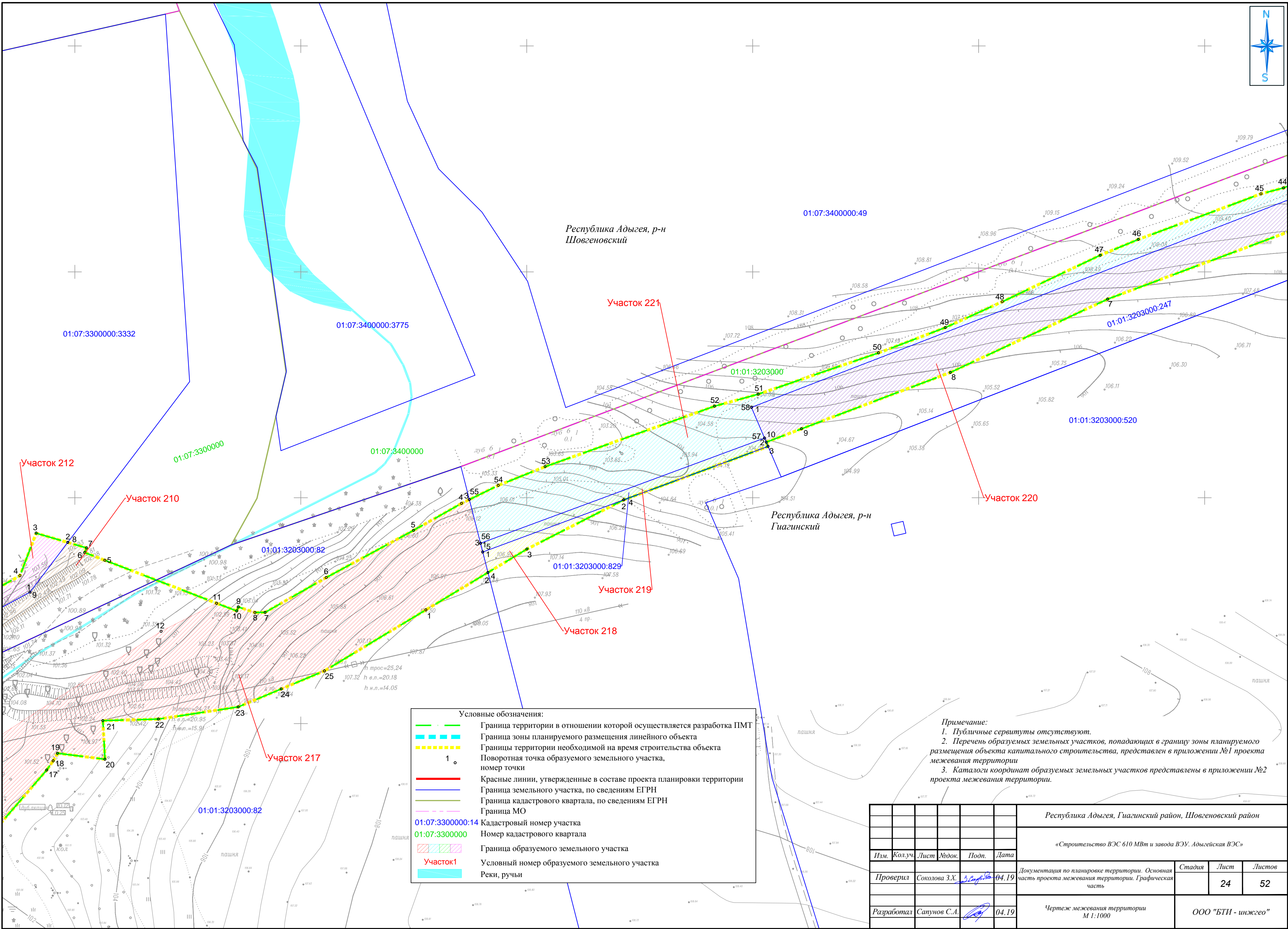



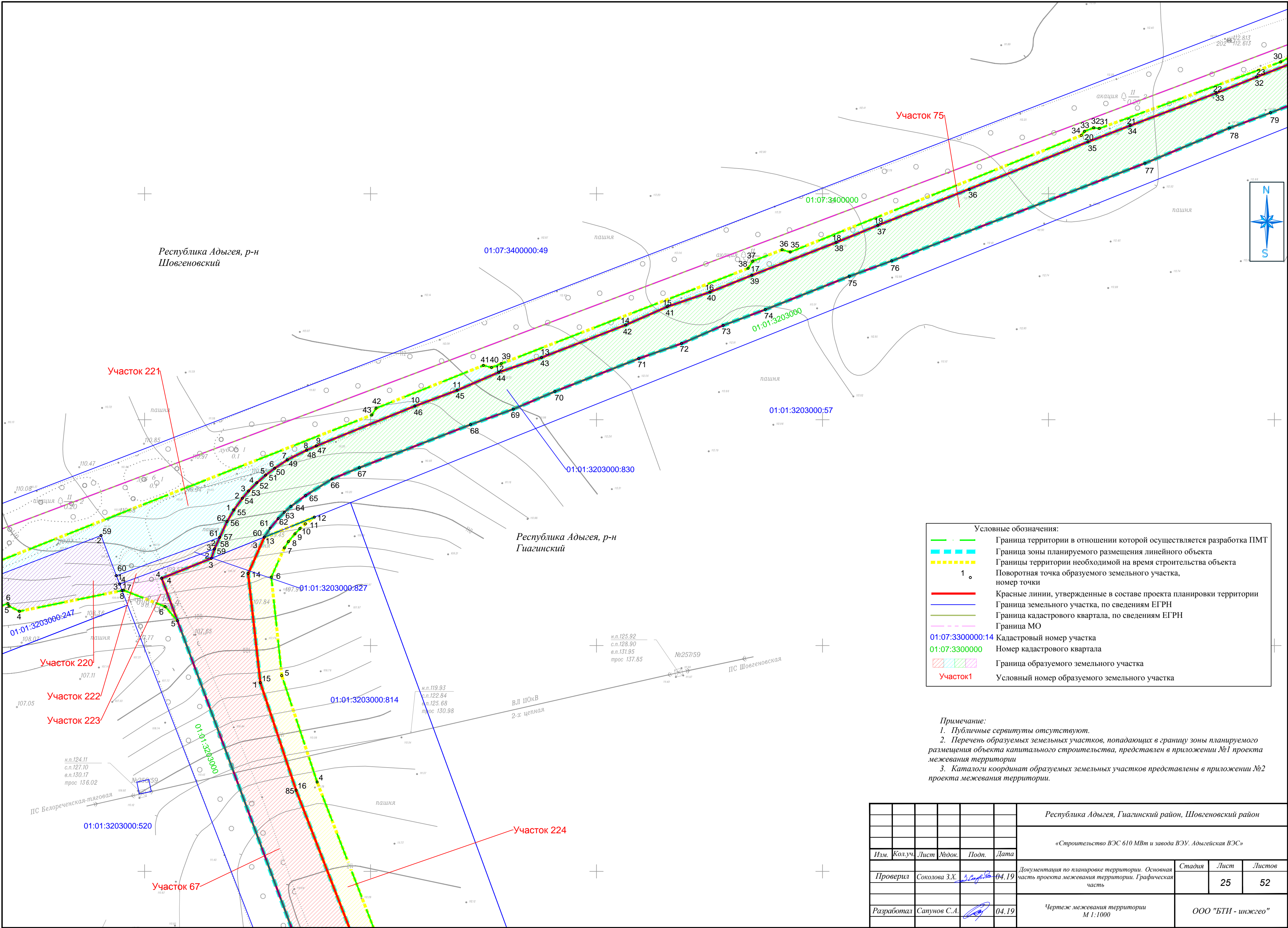

Условные обозначения:

- Граница территории в отношении которой осуществляется разработка ПМТ
- Граница зоны планируемого размещения линейного объекта
- Границы территории необходимой на время строительства объекта
- Поворотная точка образуемого земельного участка, номер точки
- Красные линии, утвержденные в составе проекта планировки территории
- Граница земельного участка, по сведениям ЕГРН
- Граница кадастрового квартала, по сведениям ЕГРН
- Граница МО
- Кадастровый номер участка
- Номер кадастрового квартала
- Граница образуемого земельного участка
- Условный номер образуемого земельного участка

Примечание:

- Публичные сервитуты отсутствуют.
- Перечень образуемых земельных участков, попадающих в границу зоны планируемого размещения объекта капитального строительства, представлен в приложении №1 проекта межевания территории
- Каталоги координат образуемых земельных участков представлены в приложении №2 проекта межевания территории.

						Республика Адыгея, Гуагинский район, Шовгеновский район				
						«Строительство ВЭС 610 МВт и завода ВЭУ. Адыгейская ВЭС»				
Изм.	Кол.уч.	Лист	№док.	Подп.	Дата	Документация по планировке территории. Основная часть проекта межевания территории. Графическая часть	Стадия	Лист	Листов	
Проверил	Соколова З.Х.	30.04.19			04.19			25	52	
Разработал	Сапунов С.А.				04.19	Чертеж межевания территории М 1:1000	ООО "БТИ - инжего"			





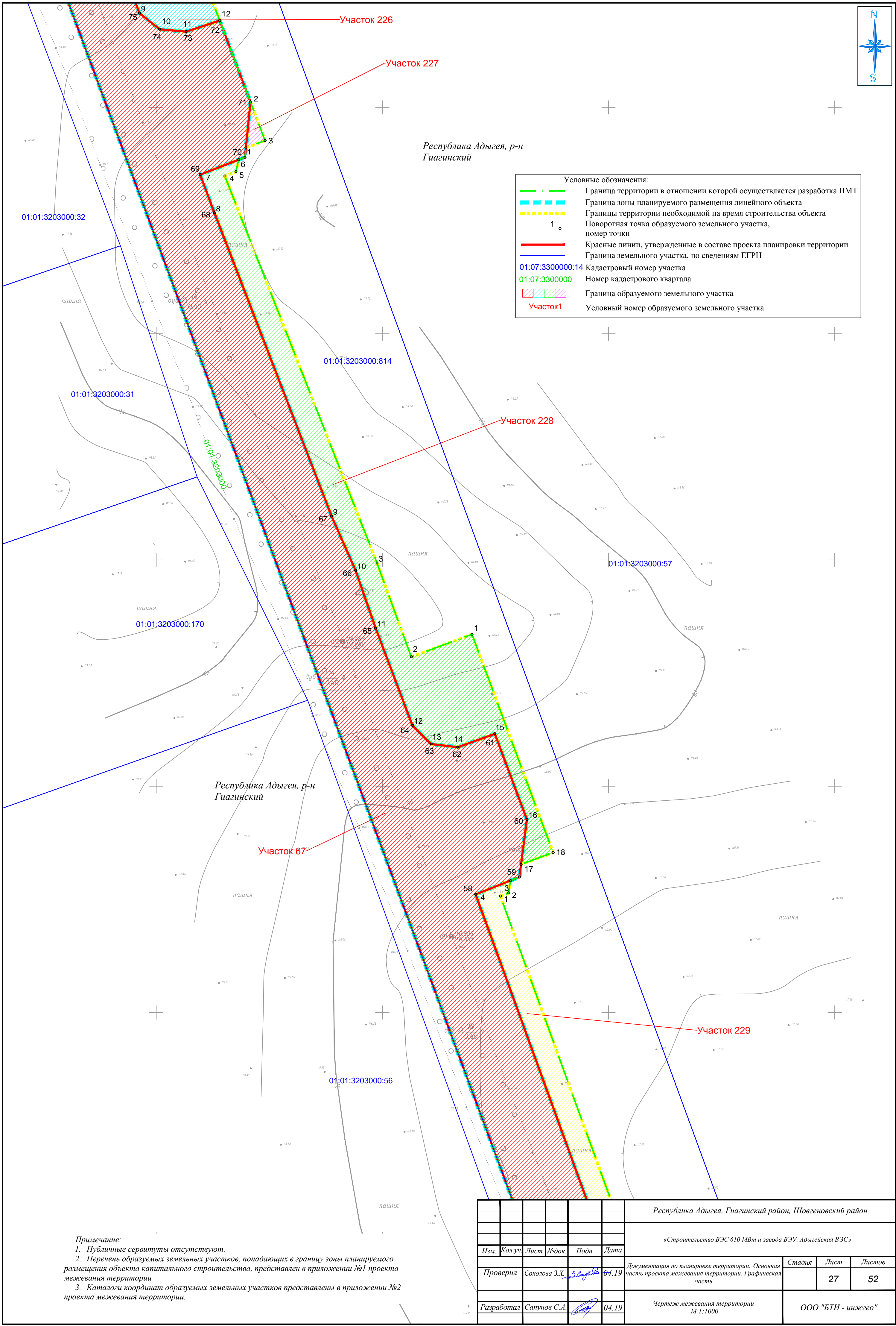

Примечание:  
1. Публичные сервитуты отсутствуют.  
2. Перечень образуемых земельных участков, попадающих в границу зоны планируемого размещения объекта капитального строительства, представлен в приложении №1 проекта межевания территории  
3. Каталоги координат образуемых земельных участков представлены в приложении №2 проекта межевания территории.

						Республика Адыгея, Гуагинский район, Шовгеновский район				
						«Строительство ВЭС 610 МВт и завода ВЭУ. Адыгейская ВЭС»				
Изм.	Кол.уч.	Лист	№док.	Подп.	Дата	Документация по планировке территории. Основная часть проекта межевания территории. Графическая часть	Стадия	Лист	Листов	
Проверил	Соколова З.Х.				04.19			27	52	
Разработал	Сапунов С.А.				04.19	Чертеж межевания территории М 1:1000	ООО "БТИ - инженер"			

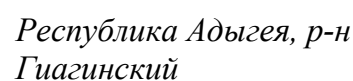

Республика Адыгея, р-н  
Гиагинский • 116.67

–Участок 229

-Участок 230

Участок 67-

Участок 231

Примечание:

1. Публичные сервитуты отсутствуют.
2. Перечень образуемых земельных участков, попадающих в границу зоны планируемого размещения объекта капитального строительства, представлен в приложении №1 проекта межевания территории
3. Каталоги координат образуемых земельных участков представлены в приложении №2 проекта межевания территории.

						Республика Адыгея, Гиагинский район, Шовгеновский район			
						«Строительство ВЭС 610 МВт и завода ВЭУ, Адыгейская ВЭС»			
Изм.	Кол.уч.	Лист	Лист	Подп.	Дата	Документация по планировке территории. Основная часть проекта межевания территории. Графическая часть	Стадия	Лист	Листов
Проверил	Соколова З.Х.	30.08.2024	04.19					28	52
Разработал	Сапунов С.А.				04.19	Чертеж межевания территории М 1:1000	ООО "БТИ - инжгео"		





Республика Адыгея, р-н  
Гиагинский

Условные обозначения:	
	Граница территории в отношении которой осуществляется разработка ПМТ
	Граница зоны планируемого размещения линейного объекта
	Границы территории необходимой на время строительства объекта
	Поворотная точка образуемого земельного участка, номер точки
	Красные линии, утвержденные в составе проекта планировки территории
	Граница земельного участка, по сведениям ЕГРН
	Кадастровый номер участка
	Номер кадастрового квартала
	Граница образуемого земельного участка
	Участок1
	Условный номер образуемого земельного участка

Участок 232

Участок 233

Участок 67

Участок 234

Примечание:  
1. Публичные сервитуты отсутствуют.  
2. Перечень образуемых земельных участков, попадающих в границу зоны планируемого размещения объекта капитального строительства, представлен в приложении №1 проекта межевания территории  
3. Каталоги координат образуемых земельных участков представлены в приложении №2 проекта межевания территории.

							Республика Адыгея, Гиагинский район, Шовгеновский район			
							«Строительство ВЭС 610 МВт и завода ВЭУ. Адыгейская ВЭС»			
Изм.	Кол.уч.	Лист	№док.	Подп.	Дата		Документация по планировке территории. Основная часть проекта межевания территории. Графическая часть			
Проверил	Соколова З.Х.				04.19		Стадия	Лист	Листов	
								29	52	
Разработал	Сапунов С.А.				04.19		Чертеж межевания территории М 1:1000		ООО "БТИ - инжего"	

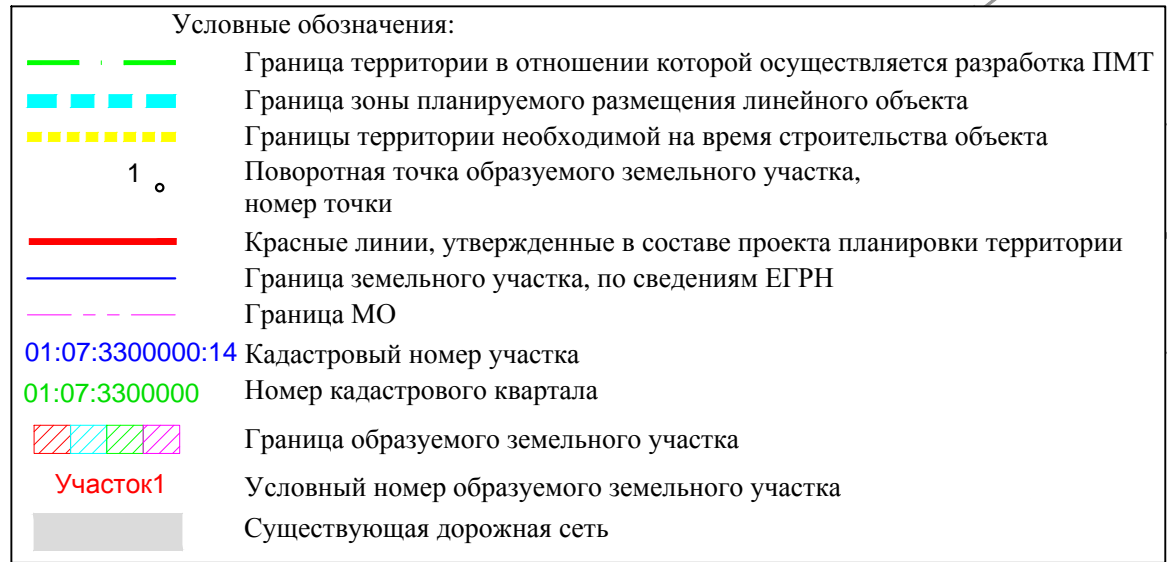

						<i>Республика Адыгея, Гуагинский район, Шовгеновский район</i>			
						«Строительство ВЭС 610 МВт и завода ВЭУ. Адыгейская ВЭС»			
Изм.	Кол.уч.	Лист	№док.	Подп.	Дата		Стадия	Лист	Листов
Проверил	Соколова З.Х.	3	Согл. №	04.19		Документация по планировке территории. Основная часть проекта межевания территории. Графическая часть		30	52
Разработал	Сапунов С.А.			04.19		Чертеж межевания территории М 1:1000	ООО "БТИ - инжгео"		



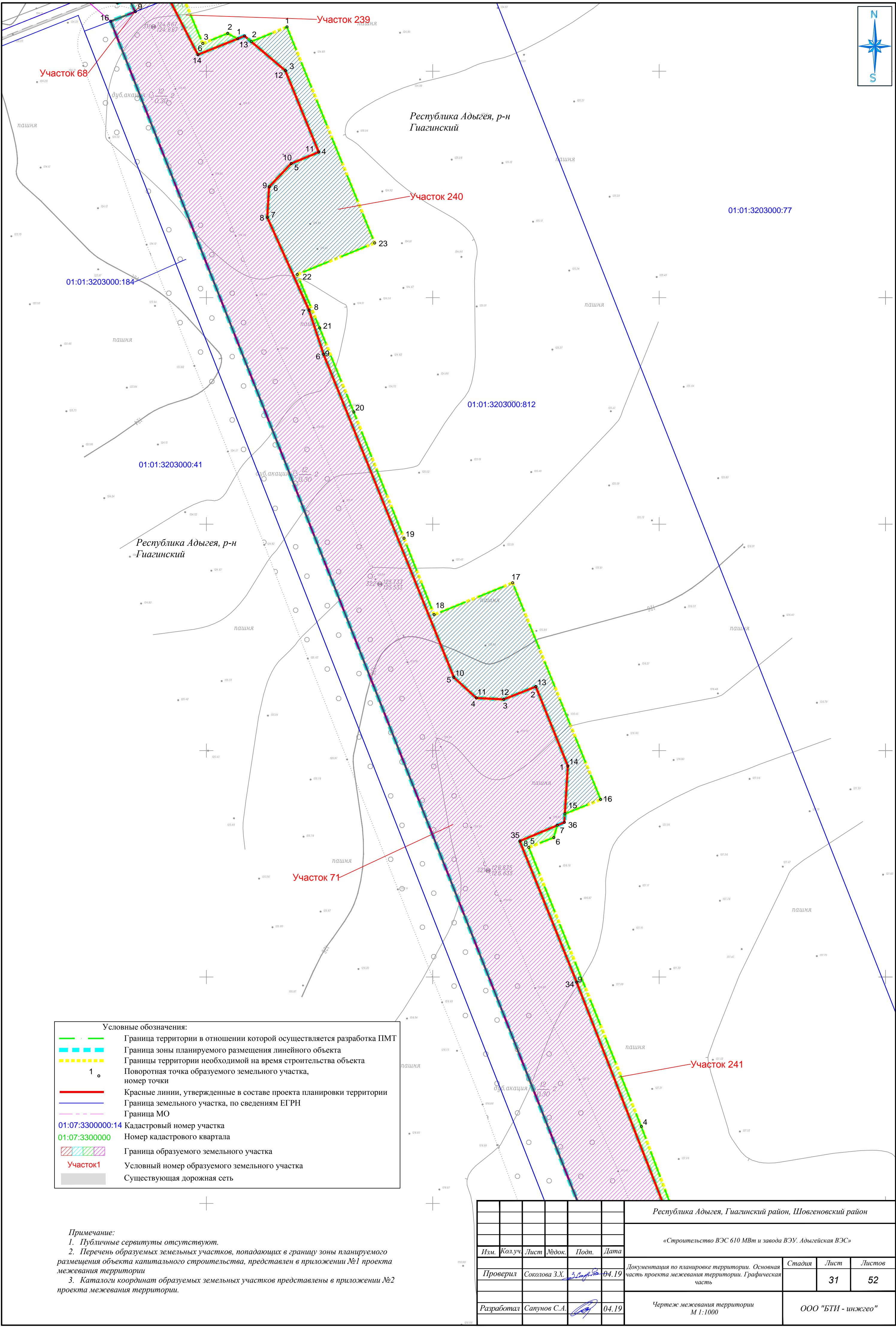

Условные обозначения:

- Граница территории в отношении которой осуществляется разработка ПМТ
- Граница зоны планируемого размещения линейного объекта
- Границы территории необходимой на время строительства объекта
- Поворотная точка образуемого земельного участка, номер точки
- Красные линии, утвержденные в составе проекта планировки территории
- Граница земельного участка, по сведениям ЕГРН
- Граница МО
- 01:07:3300000:14 Кадастровый номер участка
- 01:07:3300000 Номер кадастрового квартала
- Граница образуемого земельного участка
- Участок1 Условный номер образуемого земельного участка
- Существующая дорожная сеть

Примечание:

- Публичные сервитуты отсутствуют.
- Перечень образуемых земельных участков, попадающих в границу зоны планируемого размещения объекта капитального строительства, представлен в приложении №1 проекта межевания территории
- Каталоги координат образуемых земельных участков представлены в приложении №2 проекта межевания территории.

						Республика Адыгея, Гуагинский район, Шовгеновский район			
						«Строительство ВЭС 610 МВт и завода ВЭУ. Адыгейская ВЭС»			
Изм.	Кол.уч.	Лист	№док.	Подп.	Дата	Документация по планировке территории. Основная часть проекта межевания территории. Графическая часть	Стадия	Лист	Листов
Проверил	Соколова З.Х.	04.19						31	52
Разработал	Сапунов С.А.	04.19				Чертеж межевания территории М 1:1000	ООО "БТИ - инжего"		

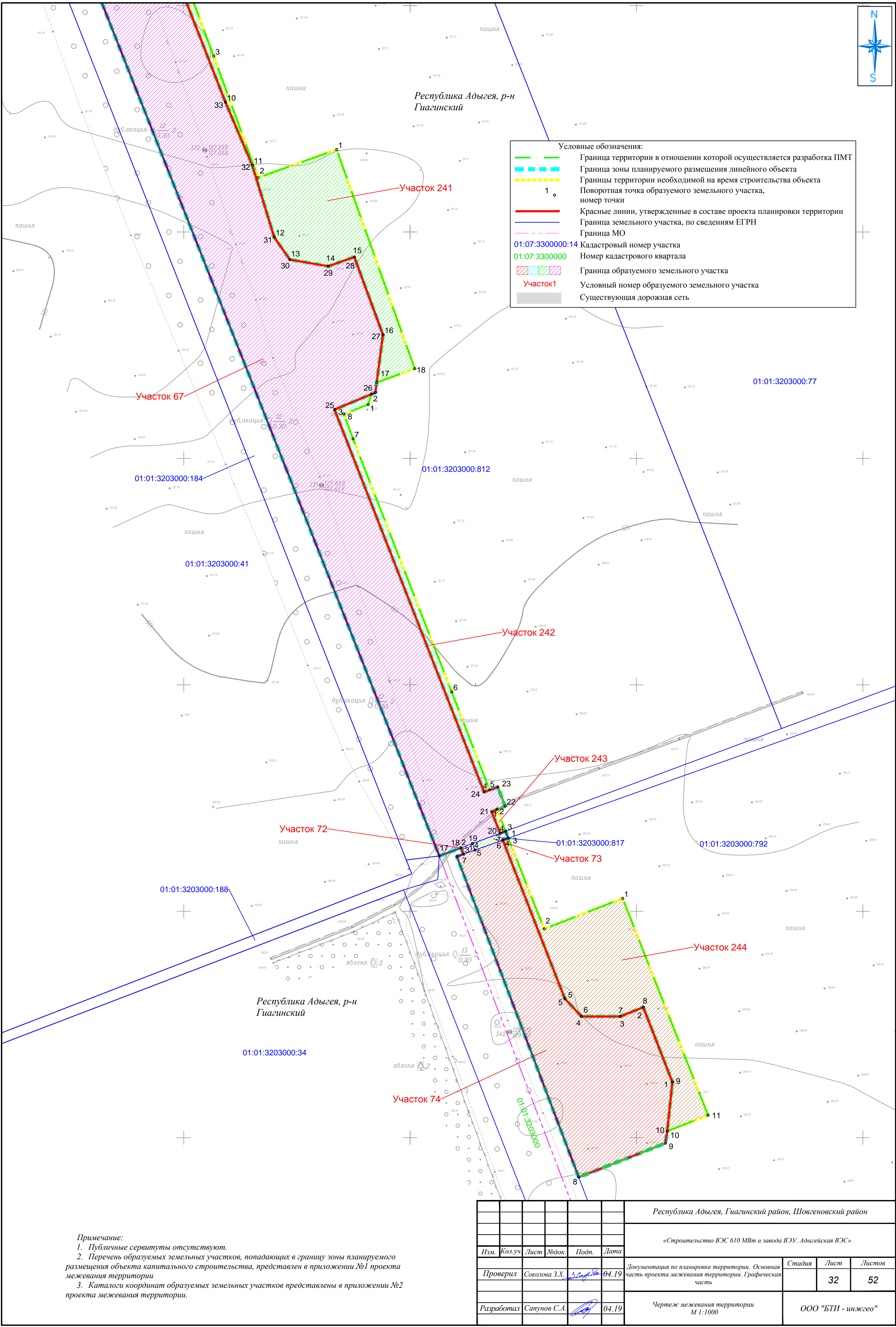

Примечание:  
1. Публичные сервитуты отсутствуют.  
2. Перечень образуемых земельных участков, попадающих в границу зоны планируемого размещения объекта капитального строительства, представлен в приложении №1 проекта межевания территории.  
3. Каталоги координат образуемых земельных участков представлены в приложении №2 проекта межевания территории.

						Республика Адыгея, Гиагинский район, Шовгенковский район			
						«Строительство ВЭС 610 МВт и завода ВЭУ. Адыгейская ВЭС»			
Изм.	Кол.уч.	Лист	№док.	Подп.	Дата	Документация по планировке территории. Основная часть проекта межевания территории. Графическая часть	Стадия	Лист	Листов
Проверил	Соколова З.Х.	04.19						32	52
Разработал	Сапунов С.А.	04.19				Чертеж межевания территории М 1:1000	ООО "БТИ - инженер"		



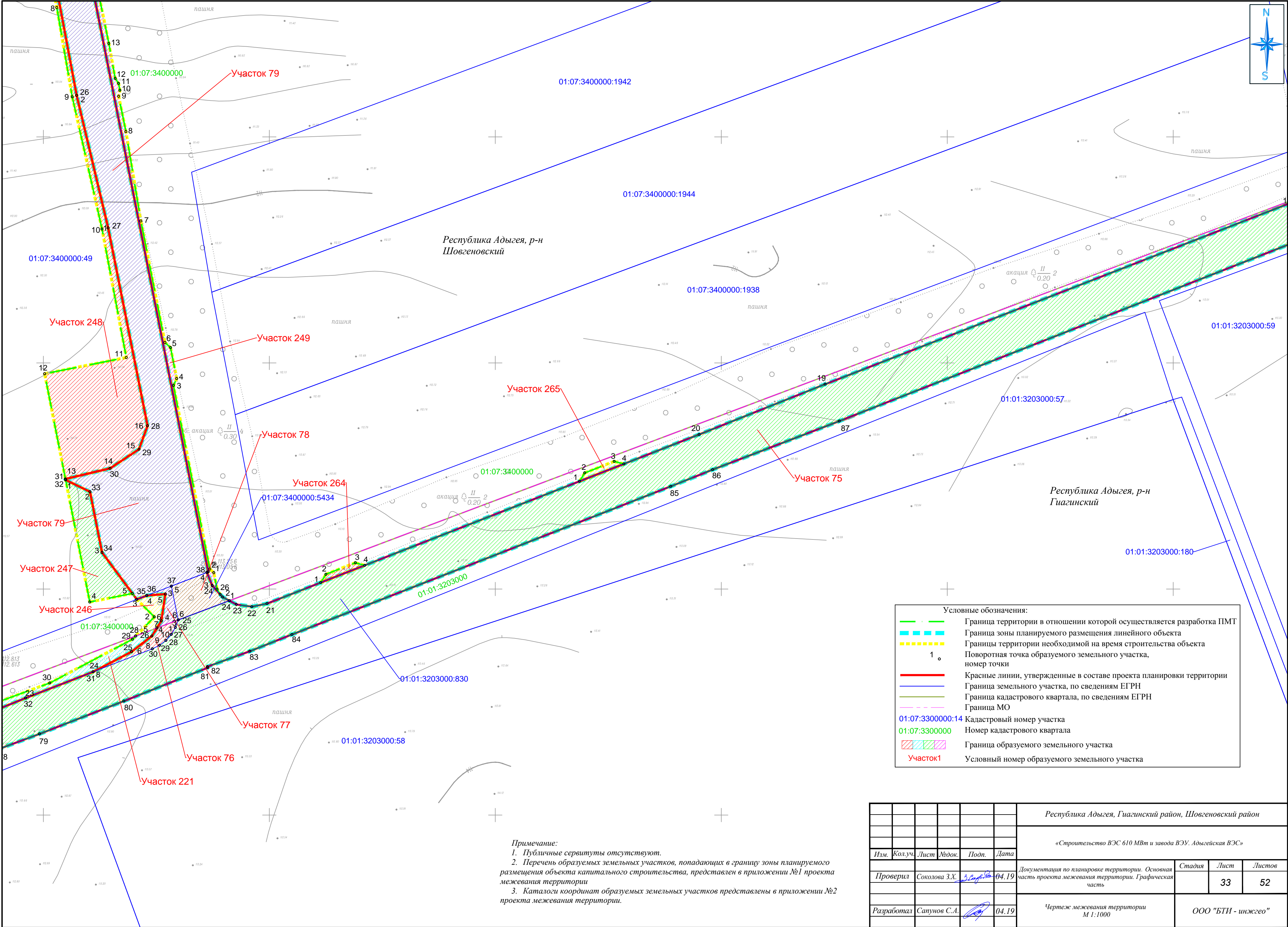

Примечание:  
1. Публичные сервитуты отсутствуют.  
2. Перечень образуемых земельных участков, попадающих в границу зоны планируемого размещения объекта капитального строительства, представлен в приложении №1 проекта межевания территории  
3. Каталоги координат образуемых земельных участков представлены в приложении №2 проекта межевания территории.

Условные обозначения:	
<span style="color: green;">---</span>	Граница территории в отношении которой осуществляется разработка ПМТ
<span style="color: cyan;">---</span>	Граница зоны планируемого размещения линейного объекта
<span style="color: yellow;">---</span>	Границы территории необходимой на время строительства объекта
1.	Поворотная точка образуемого земельного участка, номер точки
<span style="color: red;">---</span>	Красные линии, утвержденные в составе проекта планировки территории
<span style="color: blue;">---</span>	Граница земельного участка, по сведениям ЕГРН
<span style="color: green;">---</span>	Граница кадастрового квартала, по сведениям ЕГРН
<span style="color: magenta;">---</span>	Граница МО
01:07:3300000:14	Кадастровый номер участка
01:07:3300000	Номер кадастрового квартала
<span style="color: red;">/</span> <span style="color: cyan;">/</span> <span style="color: green;">/</span> <span style="color: magenta;">/</span>	Граница образуемого земельного участка
Участок1	Условный номер образуемого земельного участка

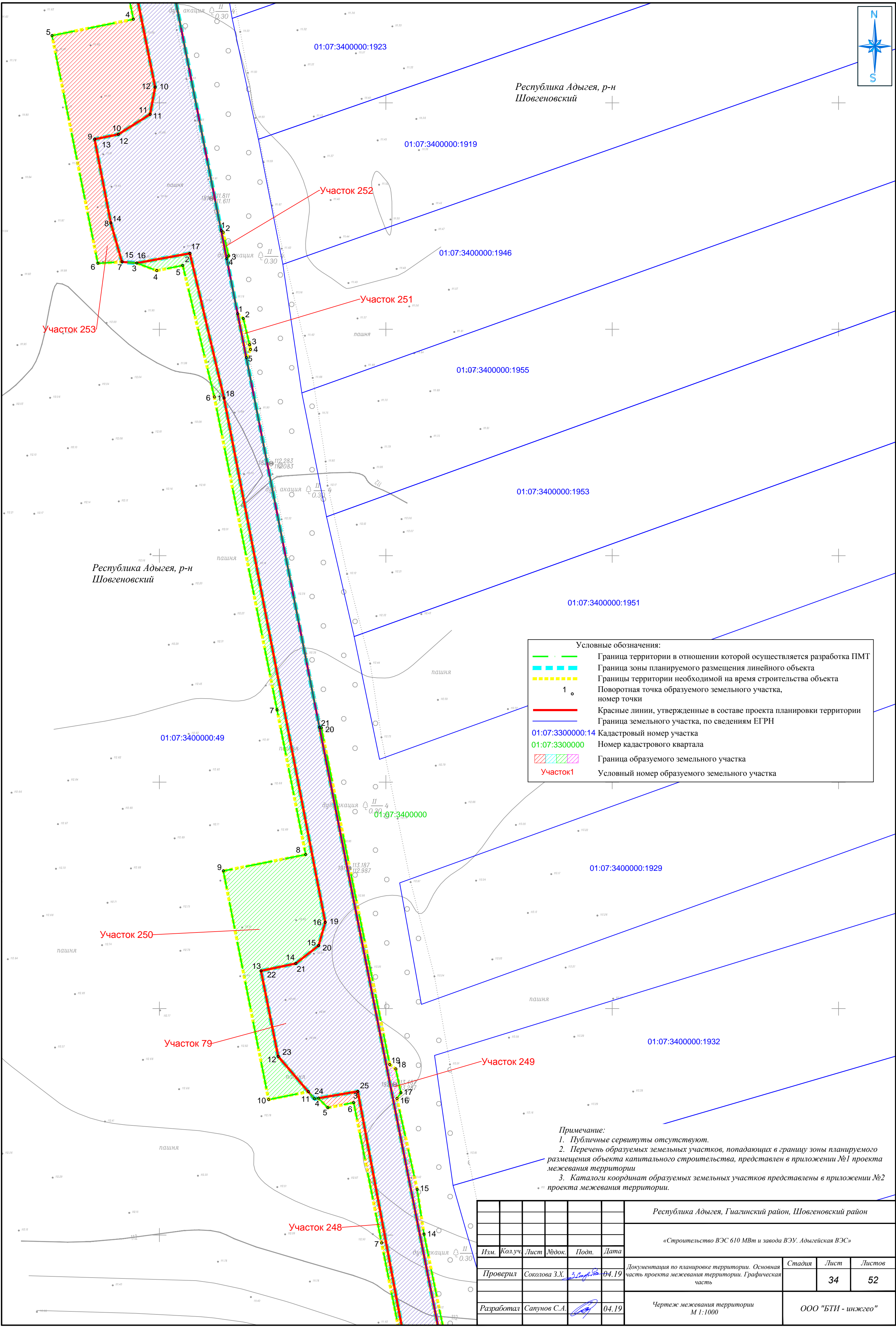

						Республика Адыгея, Гиагинский район, Шовгенковский район			
						«Строительство ВЭС 610 МВт и завода ВЭУ. Адыгейская ВЭС»			
Изм.	Кол.уч.	Лист	№док.	Подп.	Дата	Документация по планировке территории. Основная часть проекта межевания территории. Графическая часть	Стадия	Лист	Листов
Проверил	Соколова З.Х.	04.19						33	52
Разработал	Сапунов С.А.	04.19				Чертеж межевания территории М 1:1000	ООО "БТИ - инжего"		



Условные обозначения:

- Граница территории в отношении которой осуществляется разработка ПМТ
- Граница зоны планируемого размещения линейного объекта
- Границы территории необходимой на время строительства объекта
- Поворотная точка образуемого земельного участка, номер точки
- Красные линии, утвержденные в составе проекта планировки территории
- Граница земельного участка, по сведениям ЕГРН
- 01:07:3300000:14 Кадастровый номер участка
- 01:07:3300000 Номер кадастрового квартала
- Граница образуемого земельного участка
- Участок1 Условный номер образуемого земельного участка

Примечание:  
1. Публичные сервитуты отсутствуют.  
2. Перечень образуемых земельных участков, попадающих в границу зоны планируемого размещения объекта капитального строительства, представлен в приложении №1 проекта межевания территории  
3. Каталоги координат образуемых земельных участков представлены в приложении №2 проекта межевания территории.

						Республика Адыгея, Гуагинский район, Шовгеновский район				
						«Строительство ВЭС 610 МВт и завода ВЭУ. Адыгейская ВЭС»				
Изм.	Кол.уч.	Лист	№док.	Подп.	Дата					
						Документация по планировке территории. Основная часть проекта межевания территории. Графическая часть	Стадия	Лист	Листов	
Проверил	Соколова З.Х.				04.19			34	52	
						Чертеж межевания территории М 1:1000	ООО "БТИ - инжего"			
Разработал	Сапунов С.А.				04.19					





Республика Адыгея, р-н  
Шовгеновский

01:07:3400000

01:07:3400000:279

01:07:3400000:698

Участок 257

01:07:3400000:1963

01:07:3400000:5436

01:07:3400000:1959

Участок 81

Участок 80

Участок 256

01:07:3400000:2085

Участок 255

Участок 82

Участок 254

01:07:3400000:1979

01:07:3400000:49

01:07:3400000:1977

Республика Адыгея, р-н  
Шовгеновский

Условные обозначения:

- Граница территории в отношении которой осуществляется разработка ПИМТ
- Граница зоны планируемого размещения линейного объекта
- Границы территории необходимой на время строительства объекта
- Поворотная точка образуемого земельного участка, номер точки
- Красные линии, утвержденные в составе проекта планировки территории
- Граница земельного участка, по сведениям ЕГРН
- Кадастровый номер участка
- Номер кадастрового квартала
- Граница образуемого земельного участка
- Условный номер образуемого земельного участка
- Существующая дорожная сеть

01:07:3400000:1949

Примечание:

- Публичные сервитуты отсутствуют.
- Перечень образуемых земельных участков, попадающих в границу зоны планируемого размещения объекта капитального строительства, представлен в приложении №1 проекта межевания территории
- Каталоги координат образуемых земельных участков представлены в приложении №2 проекта межевания территории.

							Республика Адыгея, Гуагинский район, Шовгеновский район			
							«Строительство ВЭС 610 МВт и завода ВЭУ. Адыгейская ВЭС»			
Изм.	Кол.уч.	Лист	№док.	Подп.	Дата		Документация по планировке территории. Основная часть проекта межевания территории. Графическая часть	Стадия	Лист	Листов
Проверил	Соколова З.Х.	04.19							35	52
Разработал	Сапунов С.А.	04.19					Чертеж межевания территории М 1:1000	ООО "БТИ - инжего"		

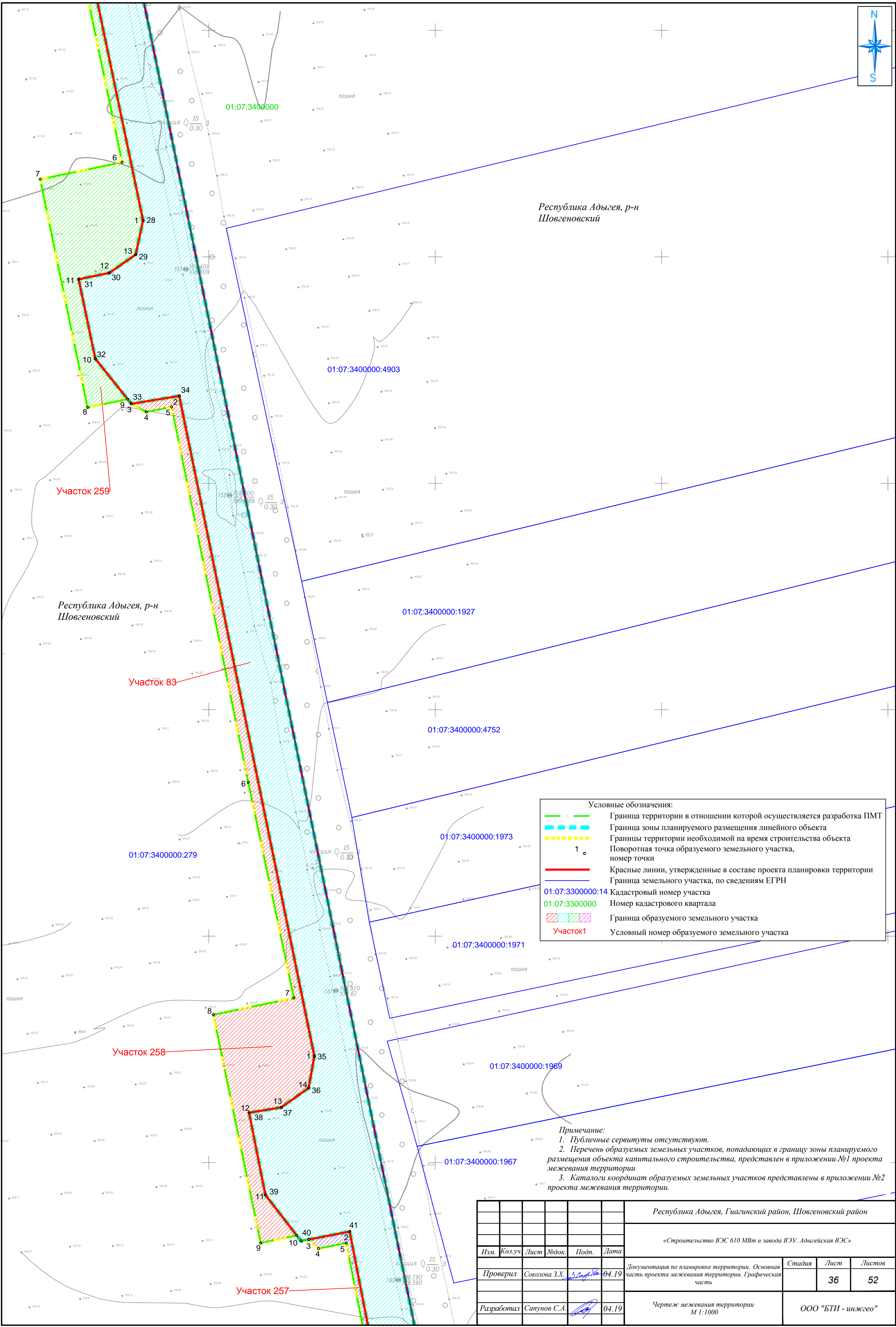

Условные обозначения:

- Граница территории в отношении которой осуществляется разработка ПМТ
- Граница зоны планируемого размещения линейного объекта
- Границы территории необходимой на время строительства объекта
- Поворотная точка образуемого земельного участка, номер точки
- Красные линии, утвержденные в составе проекта планировки территории
- Граница земельного участка, по сведениям ЕГРН
- Кадастровый номер участка
- Номер кадастрового квартала
- Граница образуемого земельного участка
- Условный номер образуемого земельного участка

Примечание:  
1. Публичные сервитуты отсутствуют.  
2. Перечень образуемых земельных участков, попадающих в границу зоны планируемого размещения объекта капитального строительства, представлен в приложении №1 проекта межевания территории  
3. Каталоги координат образуемых земельных участков представлены в приложении №2 проекта межевания территории.

						Республика Адыгея, Гуагинский район, Шовгеновский район			
						«Строительство ВЭС 610 МВт и завода ВЭУ. Адыгейская ВЭС»			
Изм.	Кол.уч.	Лист	№док.	Подп.	Дата	Документация по планировке территории. Основная часть проекта межевания территории. Графическая часть	Стадия	Лист	Листов
Проверил	Соколова З.Х.	04.19						36	52
Разработал	Сапунов С.А.	04.19				Чертеж межевания территории М 1:1000	ООО "БТИ - инжего"		



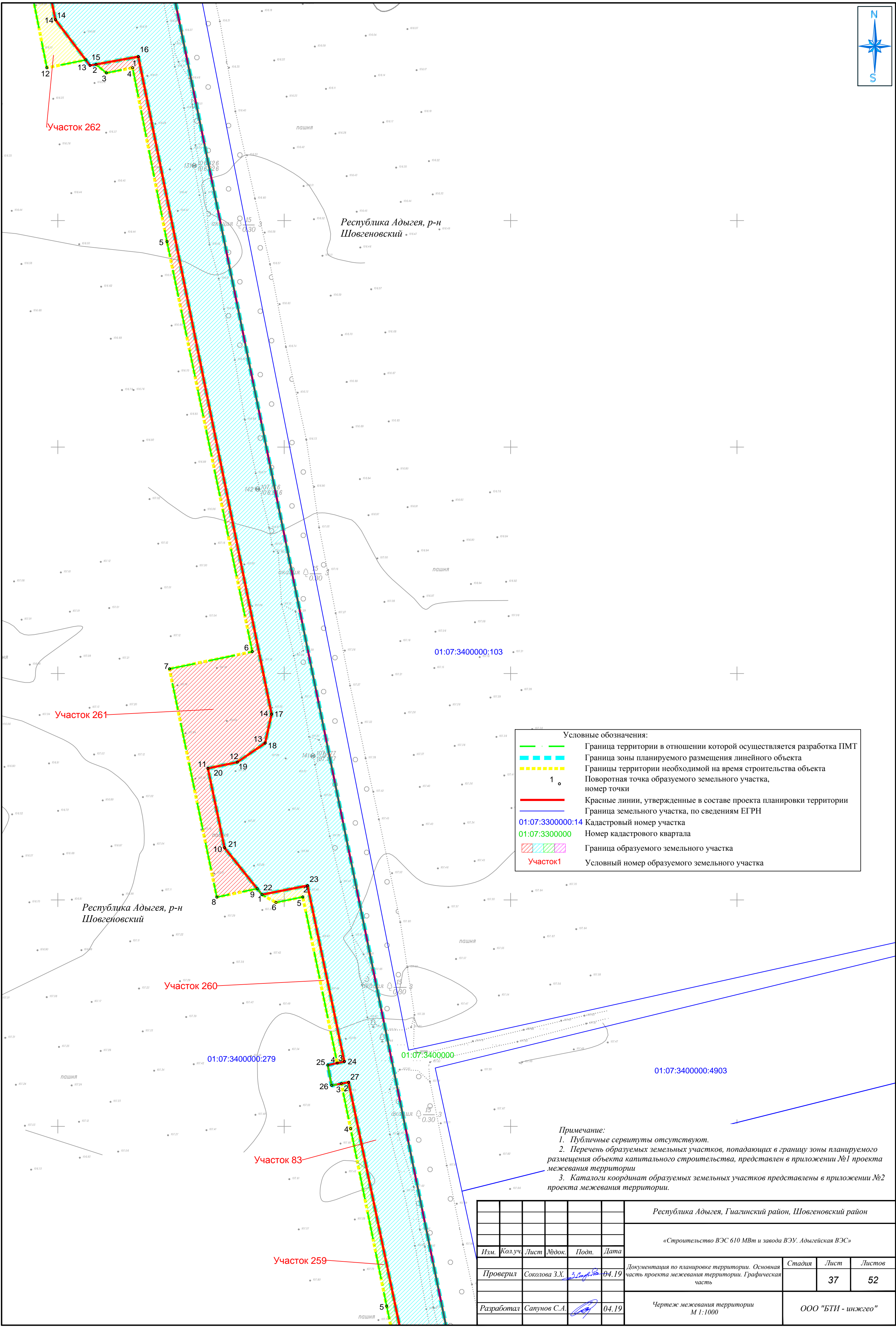

Условные обозначения:

- Граница территории в отношении которой осуществляется разработка ПМТ
- Граница зоны планируемого размещения линейного объекта
- Границы территории необходимой на время строительства объекта
- Поворотная точка образуемого земельного участка, номер точки
- Красные линии, утвержденные в составе проекта планировки территории
- Граница земельного участка, по сведениям ЕГРН
- Кадастровый номер участка
- Номер кадастрового квартала
- Граница образуемого земельного участка
- Условный номер образуемого земельного участка

Примечание:  
1. Публичные сервитуты отсутствуют.  
2. Перечень образуемых земельных участков, попадающих в границу зоны планируемого размещения объекта капитального строительства, представлен в приложении №1 проекта межевания территории  
3. Каталоги координат образуемых земельных участков представлены в приложении №2 проекта межевания территории.

						Республика Адыгея, Гуагинский район, Шовгеновский район			
						«Строительство ВЭС 610 МВт и завода ВЭУ. Адыгейская ВЭС»			
Изм.	Кол.уч.	Лист	№док.	Подп.	Дата	Документация по планировке территории. Основная часть проекта межевания территории. Графическая часть	Стадия	Лист	Листов
Проверил	Соколова З.Х.	3.08.19	04.19					37	52
Разработал	Сапунов С.А.			04.19		Чертеж межевания территории М 1:1000	ООО "БТИ - инжего"		

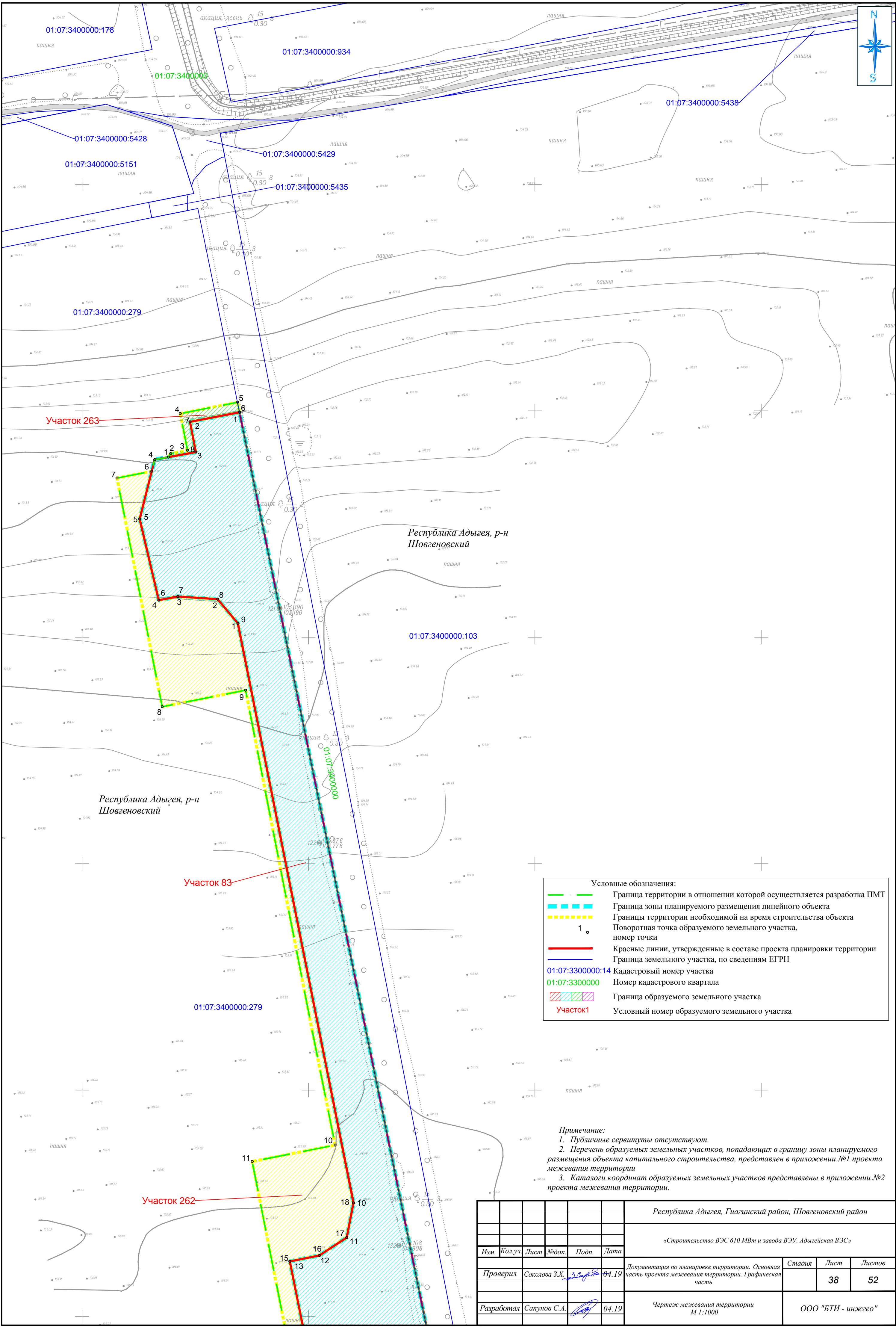

Условные обозначения:	
	Граница территории в отношении которой осуществляется разработка ПМТ
	Граница зоны планируемого размещения линейного объекта
	Границы территории необходимой на время строительства объекта
	Поворотная точка образуемого земельного участка, номер точки
	Красные линии, утвержденные в составе проекта планировки территории
	Граница земельного участка, по сведениям ЕГРН
01:07:3300000:14	Кадастровый номер участка
01:07:3300000	Номер кадастрового квартала
	Граница образуемого земельного участка
Участок1	Условный номер образуемого земельного участка

Примечание:  
1. Публичные сервитуты отсутствуют.  
2. Перечень образуемых земельных участков, попадающих в границу зоны планируемого размещения объекта капитального строительства, представлен в приложении №1 проекта межевания территории  
3. Каталоги координат образуемых земельных участков представлены в приложении №2 проекта межевания территории.

						Республика Адыгея, Гуагинский район, Шовгеновский район				
						«Строительство ВЭС 610 МВт и завода ВЭУ. Адыгейская ВЭС»				
Изм.	Кол.уч.	Лист	№док.	Подп.	Дата					
						Документация по планировке территории. Основная часть проекта межевания территории. Графическая часть	Стадия	Лист	Листов	
Проверил	Соколова З.Х.				04.19			38	52	
Разработал	Сапунов С.А.				04.19	Чертеж межевания территории М 1:1000	ООО "БТИ - инжего"			



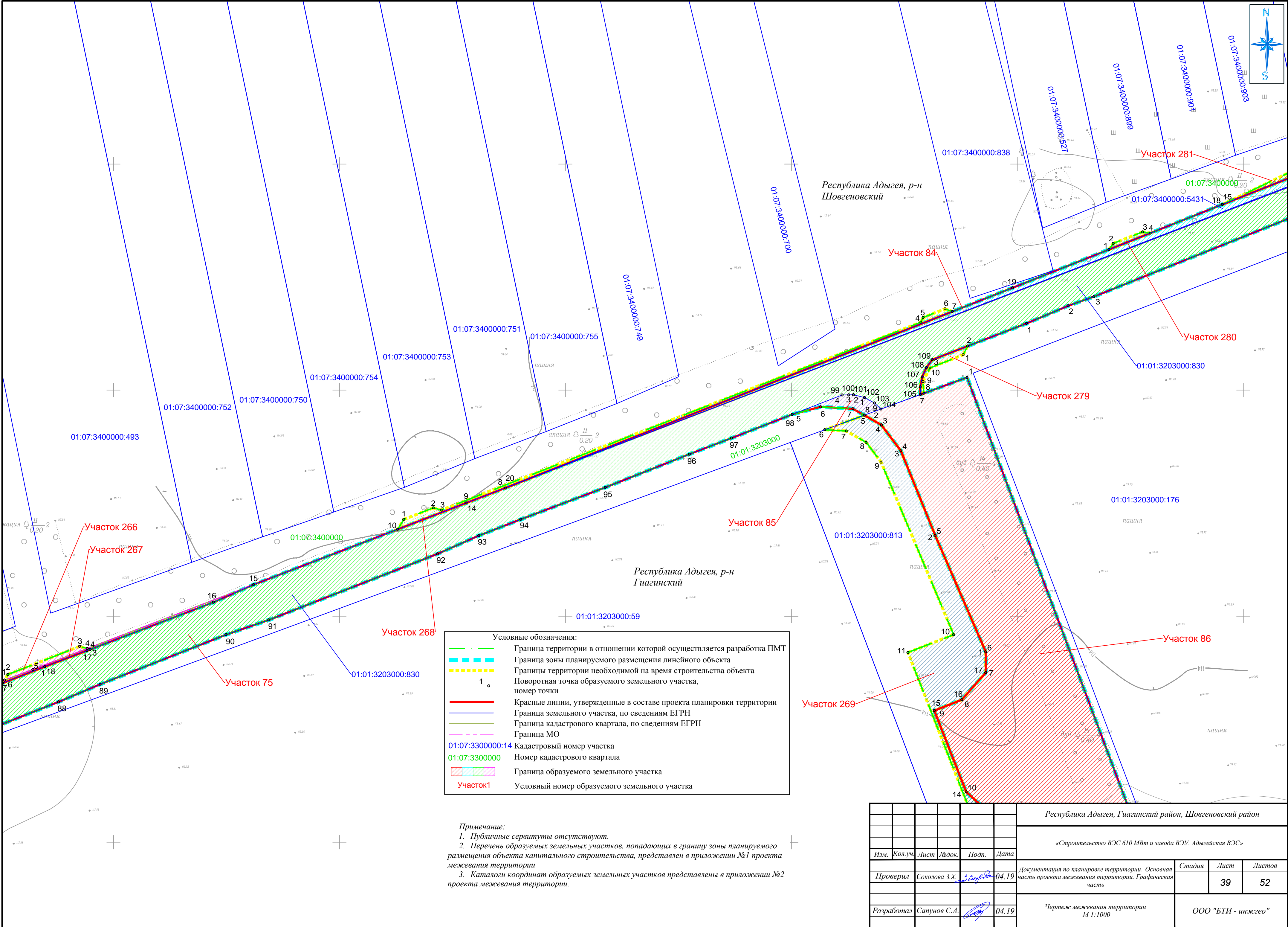

Условные обозначения:

- Граница территории в отношении которой осуществляется разработка ПМТ
- Граница зоны планируемого размещения линейного объекта
- Границы территории необходимой на время строительства объекта
- Поворотная точка образуемого земельного участка, номер точки
- Красные линии, утвержденные в составе проекта планировки территории
- Граница земельного участка, по сведениям ЕГРН
- Граница кадастрового квартала, по сведениям ЕГРН
- Граница МО
- Кадастровый номер участка
- Номер кадастрового квартала
- Граница образуемого земельного участка
- Условный номер образуемого земельного участка

Примечание:

1. Публичные сервитуты отсутствуют.

2. Перечень образуемых земельных участков, попадающих в границу зоны планируемого размещения объекта капитального строительства, представлен в приложении №1 проекта межевания территории

3. Каталоги координат образуемых земельных участков представлены в приложении №2 проекта межевания территории.

						Республика Адыгея, Гиагинский район, Шовгеновский район			
						«Строительство ВЭС 610 МВт и завода ВЭУ. Адыгейская ВЭС»			
Изм.	Кол.уч.	Лист	№док.	Подп.	Дата	Документация по планировке территории. Основная часть проекта межевания территории. Графическая часть	Стадия	Лист	Листов
Проверил	Соколова З.Х.	3	04.19					39	52
Разработал	Сапунов С.А.				04.19	Чертеж межевания территории М 1:1000	ООО "БТИ - инжего"		

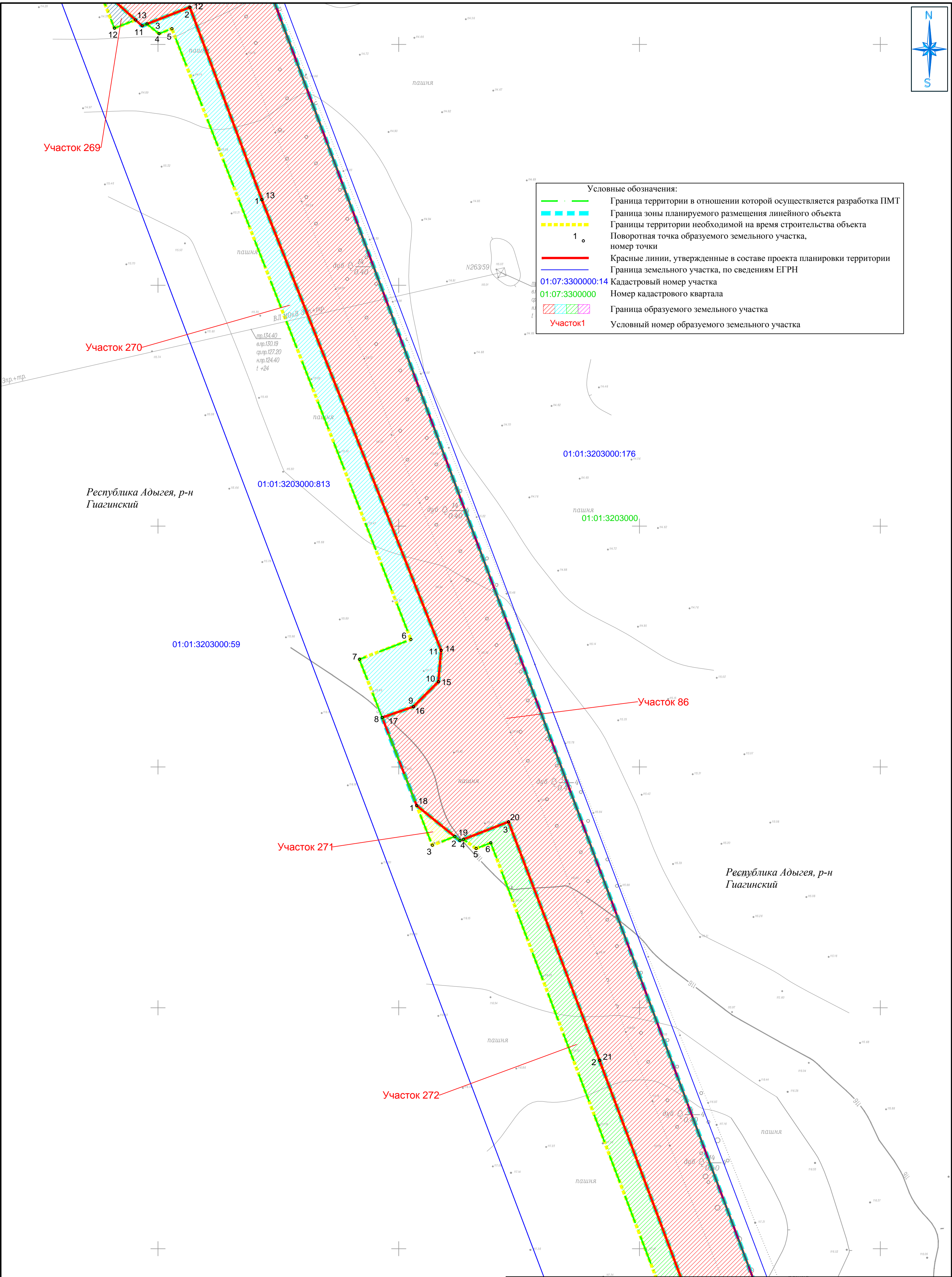

Примечание:  
1. Публичные сервитуты отсутствуют.  
2. Перечень образуемых земельных участков, попадающих в границу зоны планируемого размещения объекта капитального строительства, представлен в приложении №1 проекта межевания территории  
3. Каталоги координат образуемых земельных участков представлены в приложении №2 проекта межевания территории.

						Республика Адыгея, Гиагинский район, Шовгеновский район			
						«Строительство ВЭС 610 МВт и завода ВЭУ. Адыгейская ВЭС»			
Изм.	Кол.уч.	Лист	№док.	Подп.	Дата	Документация по планировке территории. Основная часть проекта межевания территории. Графическая часть	Стадия	Лист	Листов
Проверил	Соколова З.Х.	04.19						40	52
Разработал	Сапунов С.А.	04.19				Чертеж межевания территории М 1:1000		ООО "БТИ - инжего"	



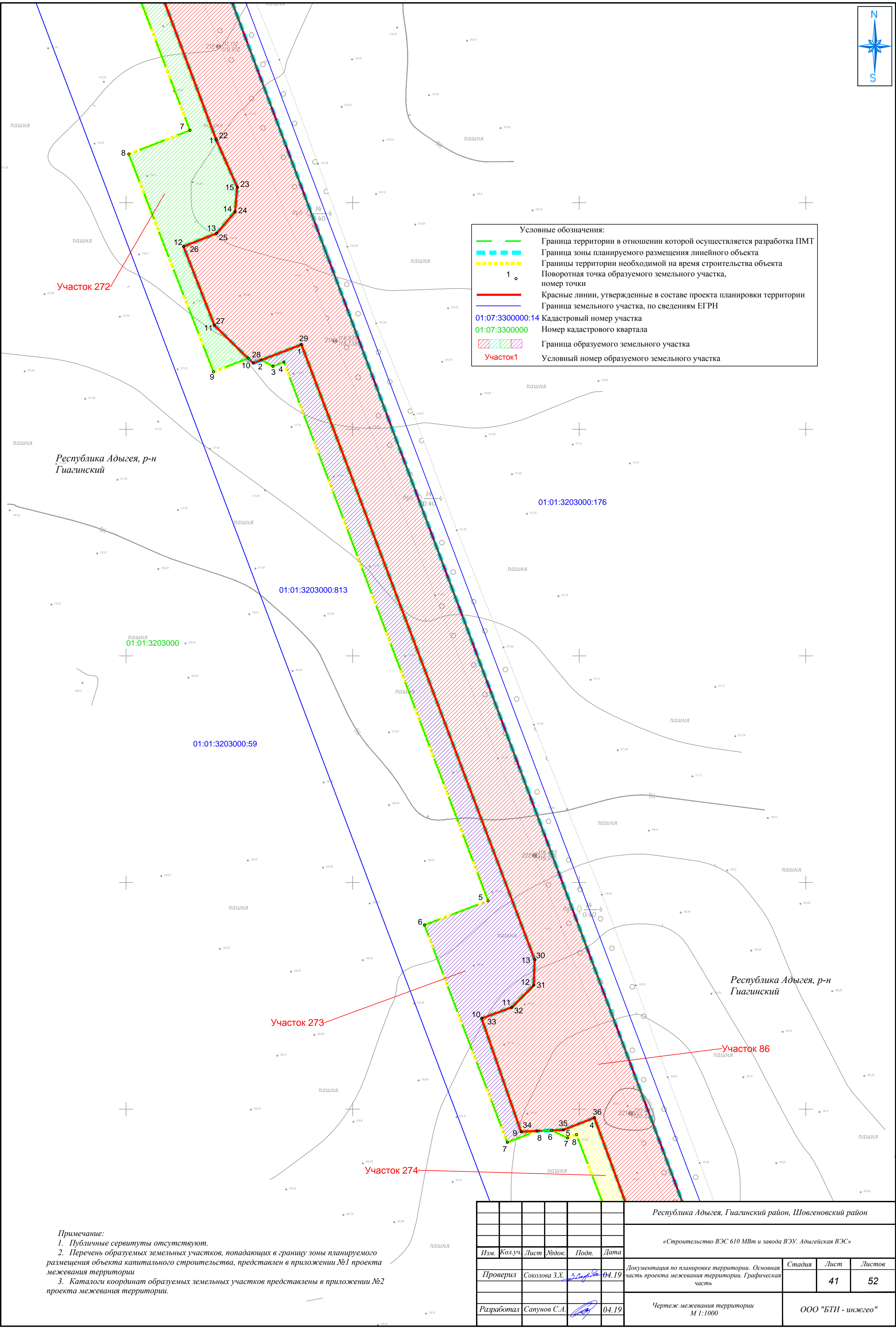

Примечание:

- Публичные сервитуты отсутствуют.
- Перечень образуемых земельных участков, попадающих в границу зоны планируемого размещения объекта капитального строительства, представлен в приложении №1 проекта межевания территории
- Каталоги координат образуемых земельных участков представлены в приложении №2 проекта межевания территории.

						Республика Адыгея, Гиагинский район, Шовгеновский район			
						«Строительство ВЭС 610 МВт и завода ВЭУ. Адыгейская ВЭС»			
Изм.	Кол.уч.	Лист	№док.	Подп.	Дата	Документация по планировке территории. Основная часть проекта межевания территории. Графическая часть	Стадия	Лист	Листов
Проверил	Соколова З.Х.	04.19						41	52
Разработал	Сапунов С.А.	04.19				Чертеж межевания территории М 1:1000	ООО "БТИ - инжего"		

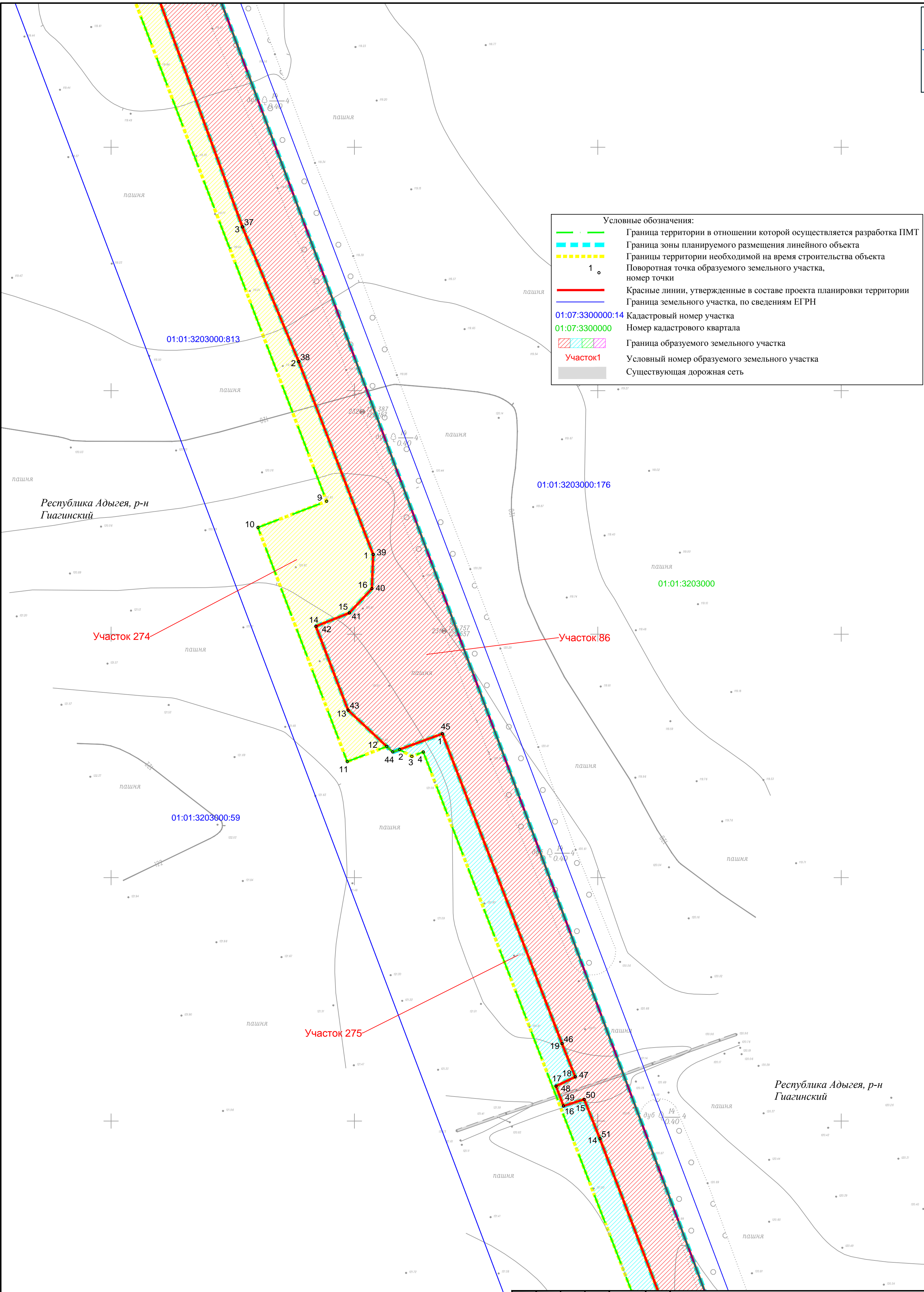

Примечание:  
1. Публичные сервитуты отсутствуют.  
2. Перечень образуемых земельных участков, попадающих в границу зоны планируемого размещения объекта капитального строительства, представлен в приложении №1 проекта межевания территории  
3. Каталоги координат образуемых земельных участков представлены в приложении №2 проекта межевания территории.

						Республика Адыгея, Гиагинский район, Шовгеновский район			
						«Строительство ВЭС 610 МВт и завода ВЭУ. Адыгейская ВЭС»			
Изм.	Кол.уч.	Лист	№док.	Подп.	Дата	Документация по планировке территории. Основная часть проекта межевания территории. Графическая часть	Стадия	Лист	Листов
Проверил	Соколова З.Х.	04.19						42	52
Разработал	Сапунов С.А.	04.19				Чертеж межевания территории М 1:1000	ООО "БТИ - инжего"		



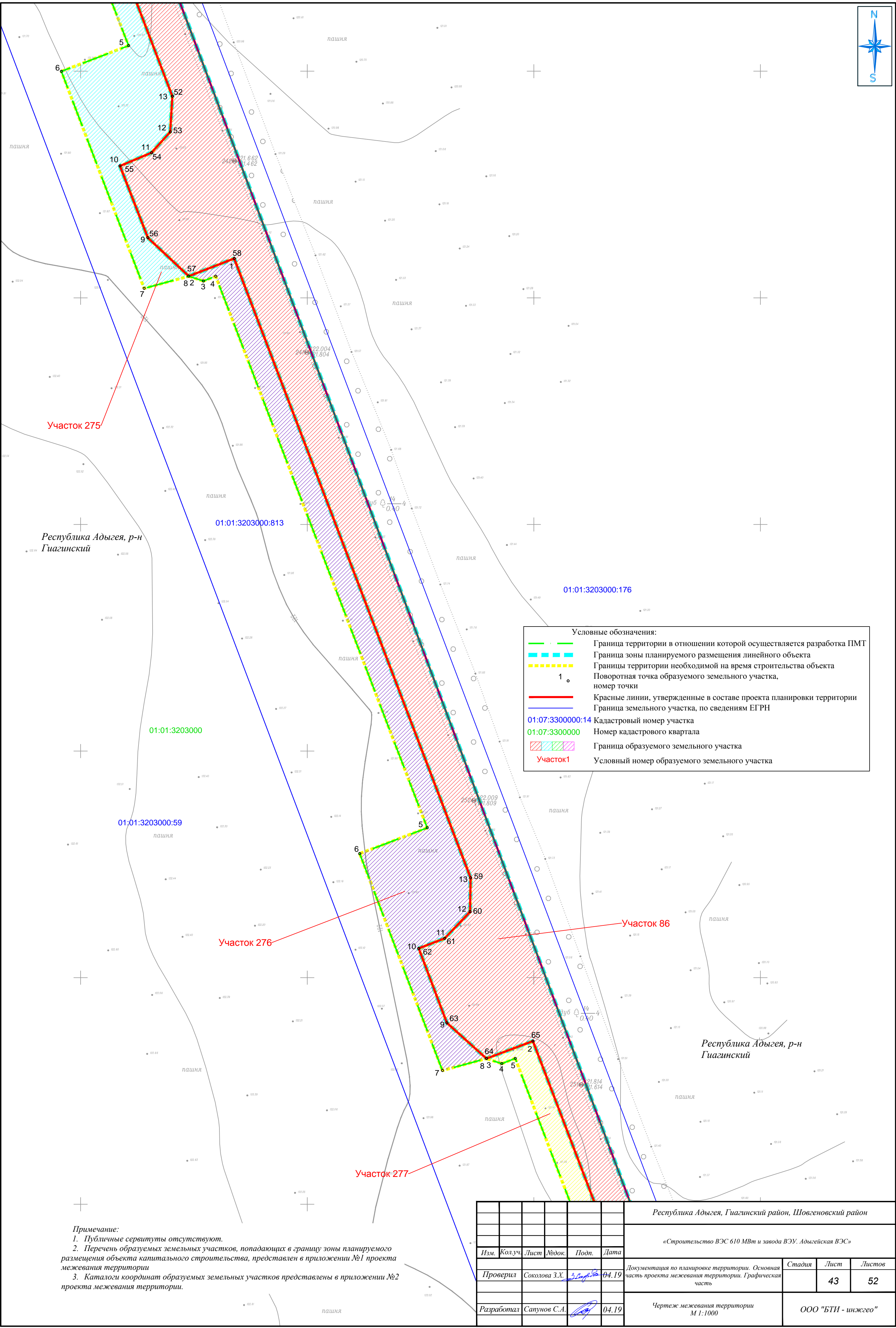

Примечание:  
1. Публичные сервитуты отсутствуют.  
2. Перечень образуемых земельных участков, попадающих в границу зоны планируемого размещения объекта капитального строительства, представлен в приложении №1 проекта межевания территории  
3. Каталоги координат образуемых земельных участков представлены в приложении №2 проекта межевания территории.

						Республика Адыгея, Гуагинский район, Шовгеновский район			
						«Строительство ВЭС 610 МВт и завода ВЭУ. Адыгейская ВЭС»			
Изм.	Кол.уч.	Лист	№док.	Подп.	Дата	Документация по планировке территории. Основная часть проекта межевания территории. Графическая часть	Стадия	Лист	Листов
Проверил	Соколова З.Х.	3.08.19	04.19					43	52
Разработал	Сапунов С.А.			04.19		Чертеж межевания территории М 1:1000	ООО "БТИ - инжего"		



Республика Адыгея, р-н  
Гиагинский

01:01:3203000:813

01:01:3203000:176

01:01:3203000

Участок 277

Участок 86

Участок 278

01:01:3203000:59

Республика Адыгея, р-н  
Гиагинский

01:01:3203000:176

01:01:3203000:129

Условные обозначения:

- Граница территории в отношении которой осуществляется разработка ПМТ
- Граница зоны планируемого размещения линейного объекта
- Границы территории необходимой на время строительства объекта
- Поворотная точка образуемого земельного участка, номер точки
- Красные линии, утвержденные в составе проекта планировки территории
- Граница земельного участка, по сведениям ЕГРН
- Кадастровый номер участка
- Номер кадастрового квартала
- Граница образуемого земельного участка
- Условный номер образуемого земельного участка
- Существующая дорожная сеть

Примечание:

- Публичные сервитуты отсутствуют.
- Перечень образуемых земельных участков, попадающих в границу зоны планируемого размещения объекта капитального строительства, представлен в приложении №1 проекта межевания территории
- Каталоги координат образуемых земельных участков представлены в приложении №2 проекта межевания территории.

						Республика Адыгея, Гиагинский район, Шовгеновский район			
						«Строительство ВЭС 610 МВт и завода ВЭУ. Адыгейская ВЭС»			
Изм.	Кол.уч.	Лист	№док.	Подп.	Дата	Документация по планировке территории. Основная часть проекта межевания территории. Графическая часть	Стадия	Лист	Листов
Проверил	Соколова З.Х.	04.19						44	52
Разработал	Сапунов С.А.	04.19				Чертеж межевания территории М 1:1000	ООО "БТИ - инжего"		









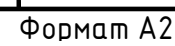

						Республика Адыгея, Гиагинский район, Шовгеновский район			
						«Строительство ВЭС 610 МВт и завода ВЭУ. Адыгейская ВЭС»			
Изм.	Кол.уч.	Лист	№док.	Подп.	Дата				
Проверил	Соколова З.Х.	3	10/04/2020	04.19	Документация по планировке территории. Основная часть проекта межевания территории. Графическая часть	Стадия	Лист	Листов	
							47	52	
Разработал	Сапунов С.А.			04.19	Чертеж межевания территории М 1:1000	ООО "БТИ - инжего"			



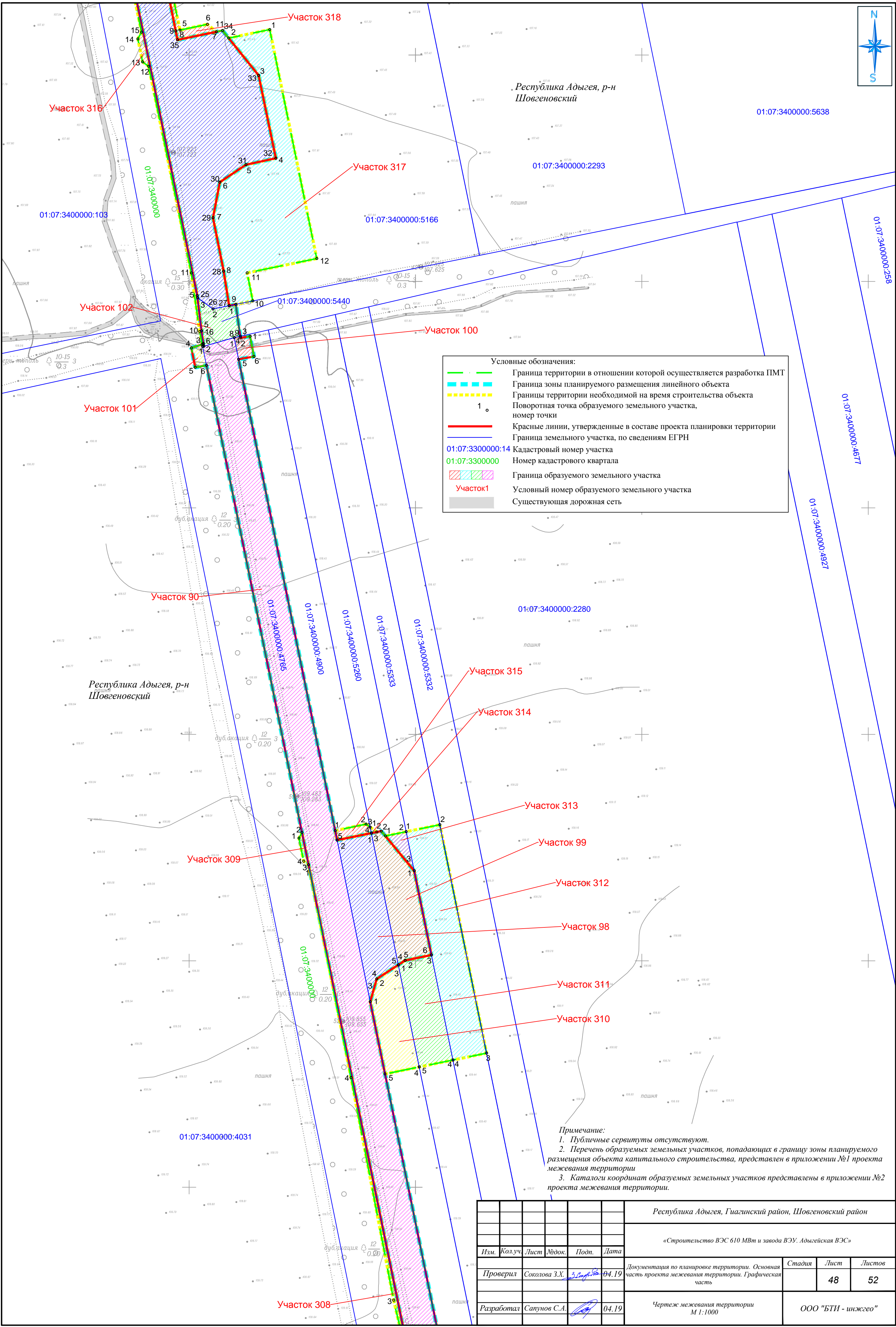

						Республика Адыгея, Гуагинский район, Шовгенновский район			
						«Строительство ВЭС 610 МВт и завода ВЭУ. Адыгейская ВЭС»			
Изм.	Кол.уч.	Лист	№док.	Подп.	Дата	Документация по планировке территории. Основная часть проекта межевания территории. Графическая часть	Стадия	Лист	Листов
Проверил	Соколова З.Х.	04.19						48	52
Разработал	Сапунов С.А.	04.19				Чертеж межевания территории М 1:1000		ООО "БТИ - инженер"	



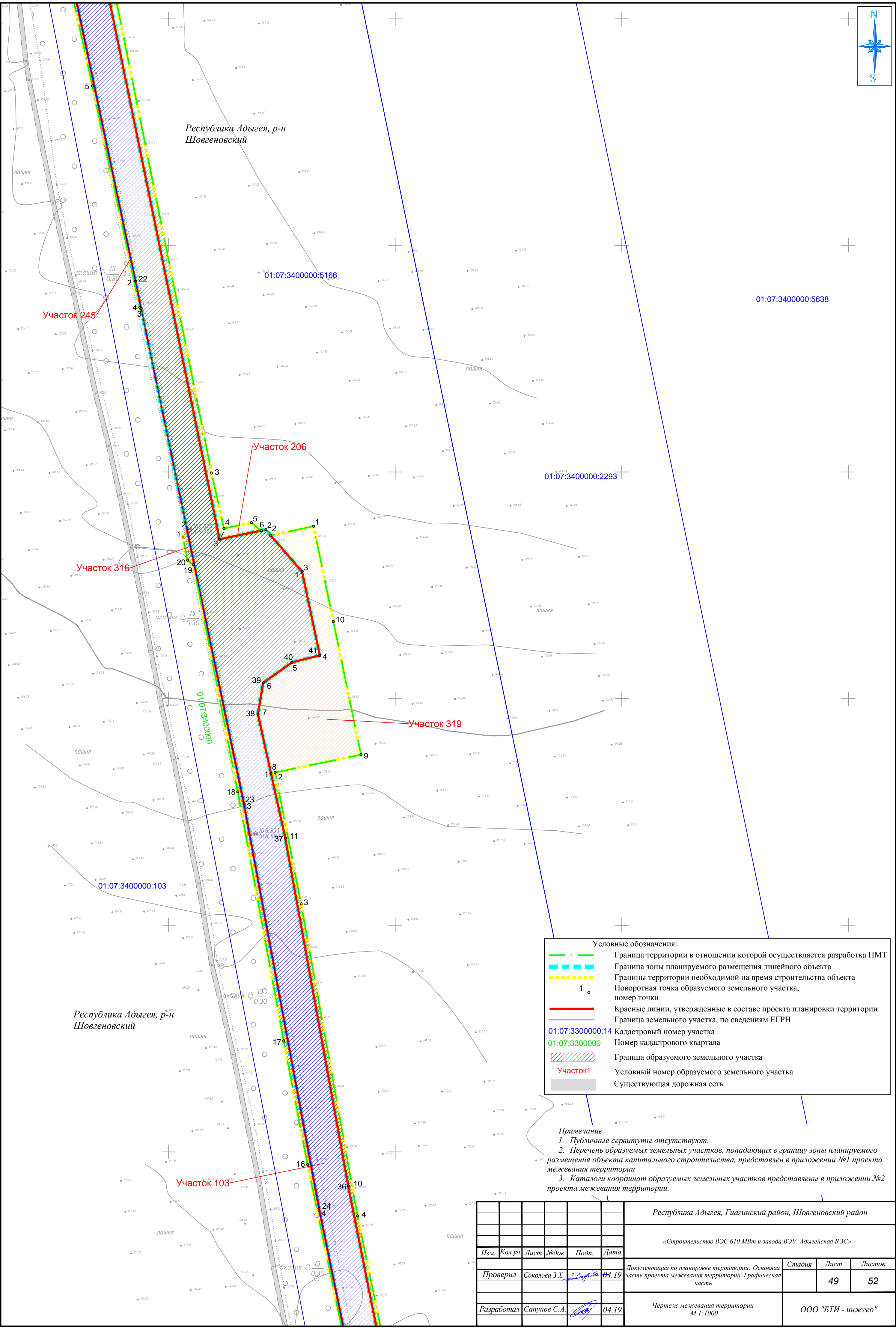

Условные обозначения:

- Граница территории в отношении которой осуществляется разработка ПМТ
- Граница зоны планируемого размещения линейного объекта
- Границы территории необходимой на время строительства объекта
- Поворотная точка образуемого земельного участка, номер точки
- Красные линии, утвержденные в составе проекта планировки территории
- Граница земельного участка, по сведениям ЕГРН
- Кадастровый номер участка
- Номер кадастрового квартала
- Граница образуемого земельного участка
- Условный номер образуемого земельного участка
- Существующая дорожная сеть

Примечание:

- Публичные сервитуты отсутствуют.
- Перечень образуемых земельных участков, попадающих в границу зоны планируемого размещения объекта капитального строительства, представлен в приложении №1 проекта межевания территории
- Каталоги координат образуемых земельных участков представлены в приложении №2 проекта межевания территории.

						Республика Адыгея, Гуагинский район, Шовгеновский район			
						«Строительство ВЭС 610 МВт и завода ВЭУ. Адыгейская ВЭС»			
Изм.	Кол.уч.	Лист	№док.	Подп.	Дата	Документация по планировке территории. Основная часть проекта межевания территории. Графическая часть	Стадия	Лист	Листов
Проверил	Соколова З.Х.	04.19						49	52
Разработал	Сапунов С.А.	04.19				Чертеж межевания территории М 1:1000	ООО "БТИ - инжего"		





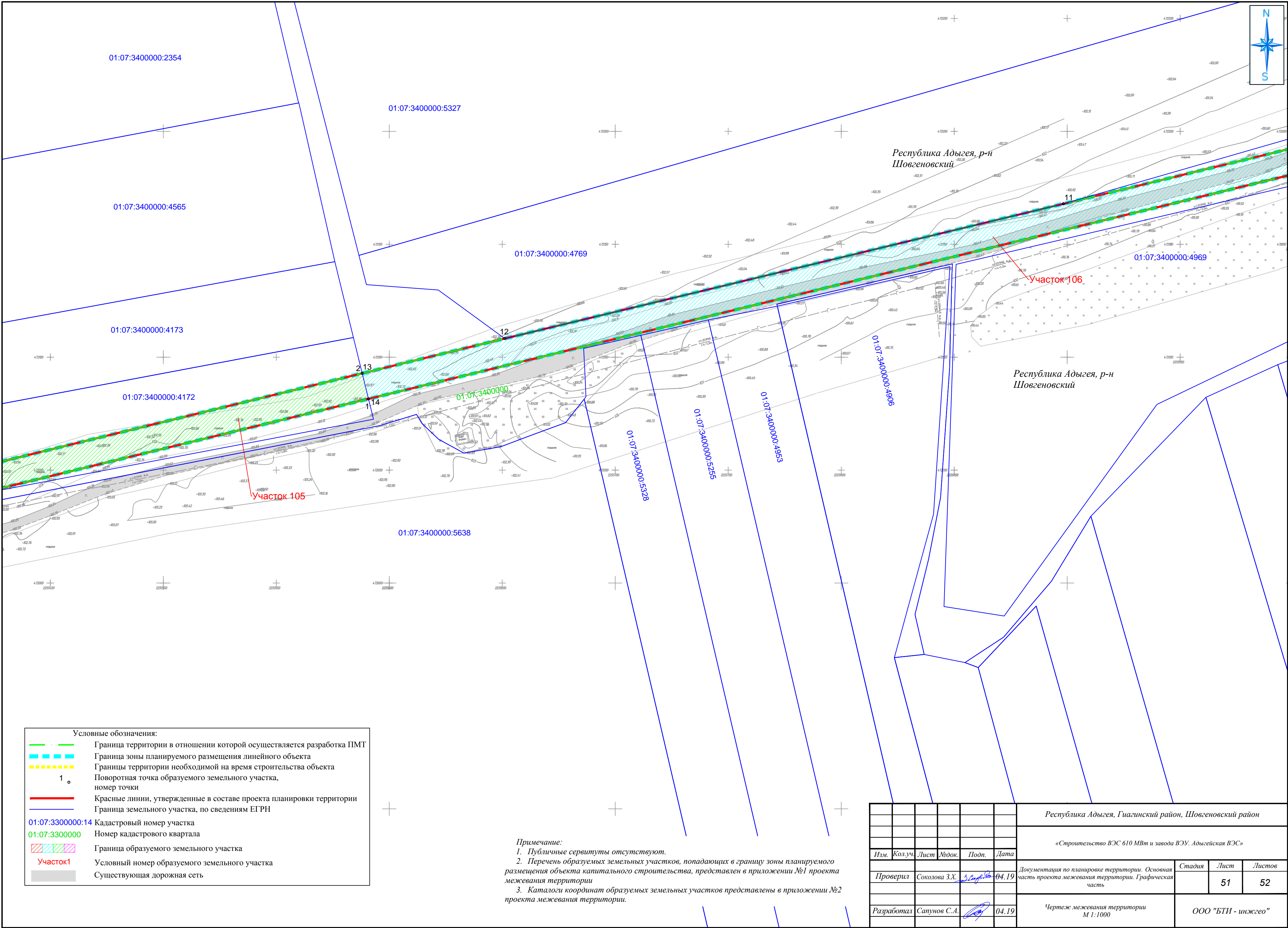

Условные обозначения:

Граница территории в отношении которой осуществляется разработка ПМТ

Граница зоны планируемого размещения линейного объекта

Границы территории необходимой на время строительства объекта

1

о

Поворотная точка образуемого земельного участка, номер точки

Красные линии, утвержденные в составе проекта планировки территории

Граница земельного участка, по сведениям ЕГРН

01:07:3300000:14

Кадастровый номер участка

01:07:3300000

Номер кадастрового квартала

Граница образуемого земельного участка

Участок1

Условный номер образуемого земельного участка

Существующая дорожная сеть

Примечание:

1. Публичные сервитуты отсутствуют.

2. Перечень образуемых земельных участков, попадающих в границу зоны планируемого размещения объекта капитального строительства, представлен в приложении №1 проекта межевания территории

3. Каталоги координат образуемых земельных участков представлены в приложении №2 проекта межевания территории.

							Республика Адыгея, Гуагинский район, Шовгеновский район			
							«Строительство ВЭС 610 МВт и завода ВЭУ. Адыгейская ВЭС»			
Изм.	Кол.уч.	Лист	№док.	Подп.	Дата	Документация по планировке территории. Основная часть проекта межевания территории. Графическая часть		Стадия	Лист	Листов
Проверил	Соколова З.Х.	04.19							51	52
Разработал	Сапунов С.А.	04.19				Чертеж межевания территории М 1:1000		ООО "БТИ - инжего"		

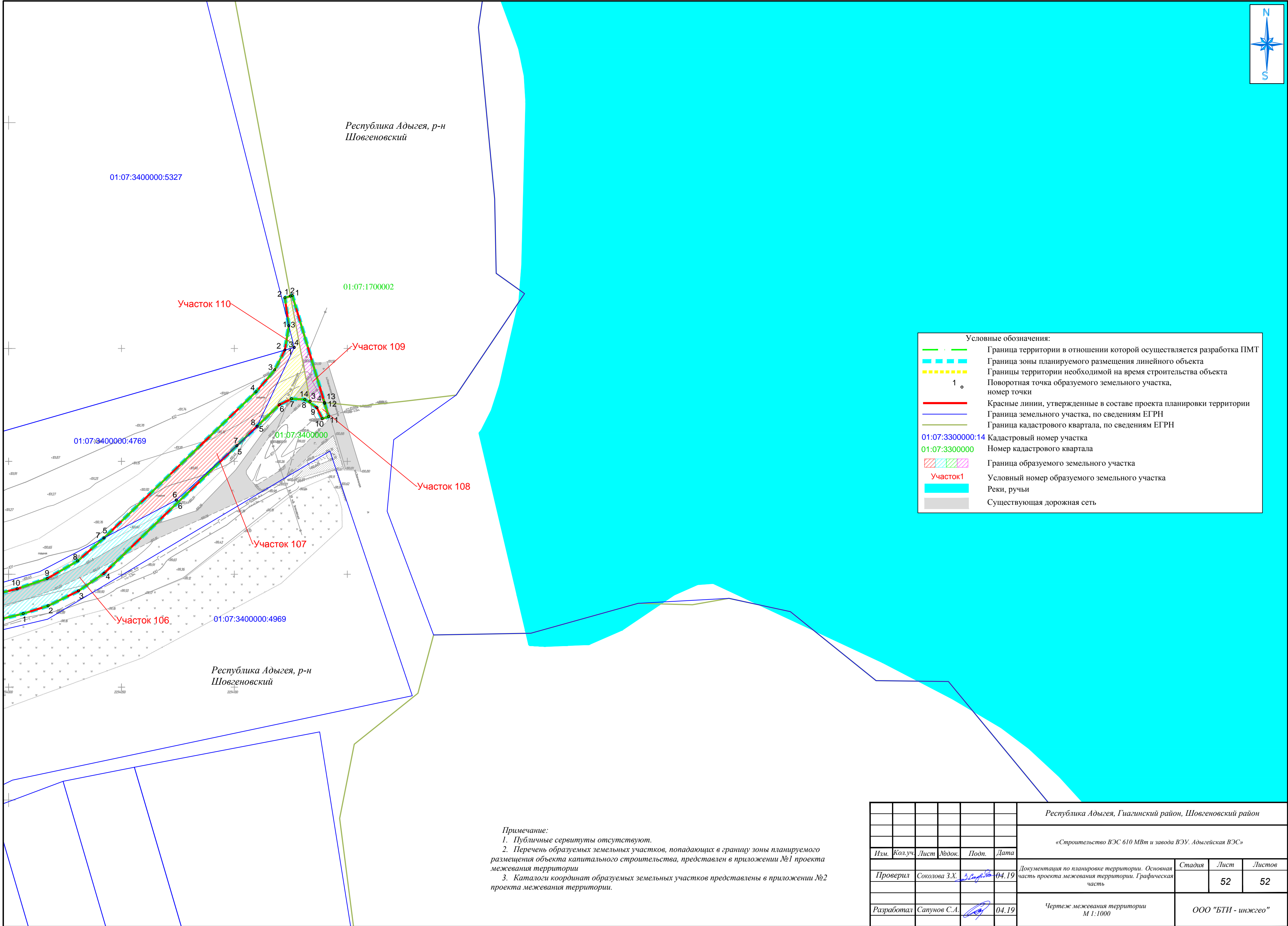

Условные обозначения:	
<span style="color: green;">---</span>	Граница территории в отношении которой осуществляется разработка ПМТ
<span style="color: cyan;">---</span>	Граница зоны планируемого размещения линейного объекта
<span style="color: yellow;">---</span>	Границы территории необходимой на время строительства объекта
1.	Поворотная точка образуемого земельного участка, номер точки
<span style="color: red;">---</span>	Красные линии, утвержденные в составе проекта планировки территории
<span style="color: blue;">---</span>	Граница земельного участка, по сведениям ЕГРН
<span style="color: green;">---</span>	Граница кадастрового квартала, по сведениям ЕГРН
01:07:3300000:14	Кадастровый номер участка
01:07:3300000	Номер кадастрового квартала
<span style="color: red;">/ / / / /</span>	Граница образуемого земельного участка
Участок1	Условный номер образуемого земельного участка
<span style="color: blue;">---</span>	Реки, ручьи
<span style="color: gray;">---</span>	Существующая дорожная сеть

Примечание:  
1. Публичные сервитуты отсутствуют.  
2. Перечень образуемых земельных участков, попадающих в границу зоны планируемого размещения объекта капитального строительства, представлен в приложении №1 проекта межевания территории  
3. Каталоги координат образуемых земельных участков представлены в приложении №2 проекта межевания территории.

Республика Адыгея, Гиагинский район, Шовгенковский район						
«Строительство ВЭС 610 МВт и завода ВЭУ. Адыгейская ВЭС»						
Изм.	Кол.уч.	Лист	№док.	Подп.	Дата	
Проверил	Соколова З.Х.	04.19				Документация по планировке территории. Основная часть проекта межевания территории. Графическая часть
Разработал	Сапунов С.А.	04.19				Чертеж межевания территории М 1:1000
						ООО "БТИ - инжгео"



Приложение к чертежу межевания территории

Каталог координат образуемого земельного участка 1		
№	X	Y
1	472709.67	2227083.59
2	472702.80	2227056.92
3	472699.95	2227051.92
4	472699.09	2227051.60
5	472695.39	2227037.19
6	472692.61	2227037.87
7	472701.26	2227072.11
8	472704.53	2227084.90
Площадь: 215 кв.м		
Каталог координат образуемого земельного участка 2		
№	X	Y
1	472701.26	2227072.11
2	472691.46	2227033.33
3	472652.68	2227043.14
4	472620.03	2227077.18
5	472623.14	2227089.50
6	472623.70	2227091.72
Площадь: 2700 кв.м		
Каталог координат образуемого земельного участка 3		
№	X	Y
1	472607.60	2227109.52
2	472704.53	2227084.90
3	472701.26	2227072.11
4	472623.70	2227091.72
5	472623.14	2227089.50
6	472603.78	2227094.48
7	472487.58	2227124.34
8	472472.83	2227127.41
9	472466.64	2227128.34
10	472462.55	2227128.77
11	472454.53	2227129.09
12	472446.66	2227128.59
13	472442.84	2227127.99
14	472438.61	2227126.98
15	472430.55	2227123.97
16	472427.24	2227122.27
17	472424.06	2227120.34
18	472421.04	2227118.18
19	472417.69	2227115.37
20	472413.05	2227110.65
21	472410.49	2227107.41
22	472408.79	2227104.81
23	472402.10	2227106.50
24	472373.86	2227013.89
25	472371.35	2227009.38
26	472368.18	2227004.71
27	472364.63	2227000.22
28	472360.74	2226996.02
29	472354.73	2226990.78
30	472350.56	2226987.80
31	472346.18	2226985.14
32	472341.62	2226982.82
33	472336.82	2226980.79
34	472335.98	2226980.54
35	472341.35	2226997.45
36	472335.03	2226999.93
37	472337.23	2227001.07
38	472340.44	2227003.05

39	472343.49	2227005.25
40	472347.97	2227009.08
41	472350.97	2227012.06
42	472353.81	2227015.37
43	472356.44	2227018.93
44	472358.74	2227022.50
45	472362.62	2227029.66
46	472366.01	2227037.31
47	472371.21	2227051.43
48	472381.78	2227085.32
49	472385.57	2227096.36
50	472389.33	2227105.07
51	472391.56	2227109.36
52	472394.06	2227113.58
53	472396.71	2227117.42
54	472400.19	2227121.75
55	472404.01	2227125.77
56	472408.88	2227130.08
57	472414.93	2227134.42
58	472419.21	2227136.92
59	472423.66	2227139.10
60	472428.26	2227140.95
61	472434.41	2227142.84
62	472442.50	2227144.38
63	472447.46	2227144.85
64	472452.33	2227145.03
65	472461.88	2227144.65
66	472473.49	2227143.06
Площадь: 6815 кв.м		
Каталог координат образуемого земельного участка 4		
№	X	Y
1	472383.60	2227108.21
2	472400.34	2227128.85
3	472415.39	2227137.09
4	472425.85	2227141.14
5	472434.41	2227142.84
6	472428.26	2227140.95
7	472423.66	2227139.10
8	472419.21	2227136.92
9	472414.93	2227134.42
10	472408.88	2227130.08
11	472404.01	2227125.77
12	472400.19	2227121.75
13	472396.71	2227117.42
14	472394.06	2227113.58
15	472391.56	2227109.36
16	472389.33	2227105.07
17	472385.57	2227096.36
18	472381.78	2227085.32
19	472371.21	2227051.43
20	472366.01	2227037.31
21	472362.62	2227029.66
22	472358.74	2227022.50
23	472356.44	2227018.93
24	472353.81	2227015.37
25	472350.97	2227012.06
26	472347.97	2227009.08
27	472343.49	2227005.25
28	472340.44	2227003.05
29	472337.23	2227001.07
30	472335.03	2226999.93
31	472331.15	2227001.45



32	472340.14	2227007.70
33	472351.52	2227018.64
34	472360.19	2227040.25
35	472368.04	2227066.62
Площадь: 925 кв.м		
<b>Каталог координат образуемого земельного участка 5</b>		
№	X	Y
1	472331.15	2227001.45
2	472335.03	2226999.92
3	472333.89	2226999.33
4	472330.34	2226997.82
5	472326.61	2226996.56
6	472322.80	2226995.59
7	472318.92	2226994.92
8	472309.96	2226994.28
9	472306.04	2226994.38
10	472301.53	2226994.88
11	472314.43	2226995.84
12	472327.25	2226998.73
Площадь: 53 кв.м		
<b>Каталог координат образуемого земельного участка 6</b>		
№	X	Y
1	472333.89	2226999.33
2	472335.03	2226999.92
3	472341.35	2226997.45
4	472335.98	2226980.54
5	472326.57	2226977.74
6	472321.31	2226976.82
7	472315.46	2226976.30
8	472319.14	2226988.07
9	472301.53	2226994.88
10	472306.04	2226994.38
11	472309.96	2226994.28
12	472318.92	2226994.92
13	472322.80	2226995.59
14	472326.61	2226996.56
15	472330.34	2226997.82
Площадь: 444 кв.м		
<b>Каталог координат образуемого земельного участка 7</b>		
№	X	Y
1	472319.14	2226988.07
2	472318.24	2226985.20
3	472283.03	2226998.72
4	472301.52	2226994.88
Площадь: 86 кв.м		
<b>Каталог координат образуемого земельного участка 8</b>		
№	X	Y
1	472318.24	2226985.20
2	472315.45	2226976.30
3	472312.21	2226977.53
4	472303.57	2226954.54
5	472283.35	2226949.50
6	472247.19	2226963.37
7	472251.36	2226974.47
8	472251.39	2226991.09
9	472239.43	2227002.61
10	472213.07	2227009.10
11	472002.40	2227090.22
12	471994.53	2227069.89

13	471979.21	2227066.24
14	471943.14	2227080.28
15	471947.28	2227091.23
16	471947.32	2227107.84
17	471935.24	2227119.48
18	471909.07	2227126.15
19	471702.08	2227205.74
20	471698.43	2227207.14
21	471690.56	2227186.81
22	471675.20	2227182.97
23	471639.05	2227196.97
24	471643.20	2227207.95
25	471643.23	2227224.56
26	471631.32	2227236.04
27	471605.20	2227243.30
28	471497.04	2227284.88
29	471488.12	2227288.31
30	471398.10	2227322.91
31	471394.48	2227324.30
32	471386.44	2227303.52
33	471371.39	2227299.76
34	471335.00	2227313.72
35	471339.11	2227324.67
36	471339.15	2227341.28
37	471329.51	2227350.56
38	471301.20	2227360.36
39	471095.96	2227439.14
40	471090.51	2227441.23
41	471081.95	2227419.10
42	471066.76	2227415.31
43	471029.61	2227429.88
44	471034.10	2227441.76
45	471034.03	2227456.94
46	471023.92	2227467.59
47	470997.27	2227477.39
48	470971.08	2227487.33
49	470977.43	2227506.78
50	470989.17	2227502.24
51	470991.01	2227499.56
52	470995.21	2227495.25
53	471000.08	2227491.72
54	471005.47	2227489.09
Площадь: 29416 кв.м		
Каталог координат образуемого земельного участка 9		
№	X	Y
1	472131.57	2227040.48
2	472129.39	2227035.27
3	472120.99	2227038.50
4	472122.93	2227043.80
Площадь: 52 кв.м		
Каталог координат образуемого земельного участка 10		
№	X	Y
1	472002.40	2227090.22
2	472005.74	2227088.93
3	471999.00	2227070.95
4	471994.54	2227069.89
Площадь: 76 кв.м		
Каталог координат образуемого земельного участка 11		
№	X	Y
1	471698.43	2227207.14



2	471702.07	2227205.74
3	471695.25	2227187.98
4	471690.57	2227186.81
Площадь: 80 кв.м		
<b>Каталог координат образуемого земельного участка 12</b>		
№	X	Y
1	471497.03	2227284.88
2	471494.92	2227278.82
3	471485.79	2227282.33
4	471488.11	2227288.30
Площадь: 62 кв.м		
<b>Каталог координат образуемого земельного участка 13</b>		
№	X	Y
1	471394.48	2227324.30
2	471398.09	2227322.91
3	471391.01	2227304.66
4	471386.45	2227303.52
Площадь: 81 кв.м		
<b>Каталог координат образуемого земельного участка 14</b>		
№	X	Y
1	471090.51	2227441.23
2	471095.96	2227439.13
3	471088.54	2227420.37
4	471081.96	2227419.10
Площадь: 126 кв.м		
<b>Каталог координат образуемого земельного участка 15</b>		
№	X	Y
1	470983.63	2227527.84
2	470983.21	2227522.99
3	470986.55	2227508.06
4	470989.17	2227502.25
5	470978.63	2227510.70
6	470978.83	2227516.23
7	470981.08	2227528.82
Площадь: 112 кв.м		
<b>Каталог координат образуемого земельного участка 16</b>		
№	X	Y
1	470981.08	2227528.82
2	470978.83	2227516.23
3	470978.63	2227510.70
4	470989.17	2227502.25
5	470977.43	2227506.78
6	470971.07	2227487.33
7	470965.75	2227489.11
8	470972.84	2227510.60
9	470958.15	2227516.19
10	470959.37	2227516.88
11	470963.86	2227522.23
12	470966.25	2227528.79
13	470967.20	2227534.18
Площадь: 482 кв.м		
<b>Каталог координат образуемого земельного участка 17</b>		
№	X	Y
1	470955.89	2227538.55
2	470967.20	2227534.18
3	470966.25	2227528.79
4	470963.86	2227522.23

5	470959.37	2227516.88
6	470958.14	2227516.19
7	470941.36	2227522.57
8	470946.25	2227522.99
Площадь: 295 кв.м		
<b>Каталог координат образуемого земельного участка 18</b>		
№	X	Y
1	471137.72	2228524.38
2	471138.94	2228516.38
3	471142.50	2228456.65
4	471125.25	2228346.14
5	471122.14	2228328.03
6	471104.84	2228242.65
7	471070.49	2228050.69
8	471043.21	2227878.26
9	471039.87	2227859.50
10	471023.92	2227784.29
11	470995.84	2227630.87
12	470983.63	2227527.84
13	470955.90	2227538.57
14	470971.67	2227574.53
15	470979.02	2227593.46
16	470987.98	2227632.99
17	471001.27	2227711.14
18	471025.78	2227869.34
19	471047.64	2227981.34
20	471059.98	2228046.05
21	471084.70	2228183.83
22	471108.48	2228337.12
23	471121.44	2228399.29
24	471124.67	2228436.29
25	471127.66	2228453.49
26	471129.18	2228469.61
27	471129.19	2228470.80
28	471128.52	2228483.96
29	471127.43	2228494.09
30	471123.55	2228517.63
31	471217.31	2229047.40
32	471250.71	2229050.21
33	471250.50	2229046.26
34	471250.36	2229043.54
35	471235.05	2229042.58
36	471229.05	2229041.05
37	471224.41	2229038.85
38	471220.39	2229035.64
39	471217.23	2229031.59
40	471215.08	2229026.92
41	471211.95	2229010.19
42	471200.79	2228945.22
43	471195.02	2228911.64
44	471194.78	2228910.29
45	471142.98	2228616.19
46	471137.12	2228580.98
47	471135.46	2228565.91
48	471135.19	2228550.50
49	471135.77	2228542.85
50	471133.99	2228543.51
51	471129.98	2228527.78
Площадь: 13649 кв.м		
<b>Каталог координат образуемого земельного участка 19</b>		
№	X	Y



1	471133.99	2228543.51
2	471135.77	2228542.84
3	471136.63	2228531.50
4	471137.72	2228524.39
5	471129.98	2228527.78
Площадь: 80 кв.м		
<b>Каталог координат образуемого земельного участка 20</b>		
№	X	Y
1	471208.88	2229046.69
2	471217.31	2229047.40
3	471123.55	2228517.64
4	471121.80	2228556.59
Площадь: 4324 кв.м		
<b>Каталог координат образуемого земельного участка 21</b>		
№	X	Y
1	471208.88	2229046.69
2	471121.80	2228556.62
3	471121.56	2228562.15
4	471126.42	2228589.85
5	471135.90	2228643.91
6	471193.59	2228972.82
7	471197.01	2229012.66
8	471195.43	2229020.59
9	471199.94	2229045.99
Площадь: 1143 кв.м		
<b>Каталог координат образуемого земельного участка 22</b>		
№	X	Y
1	471199.94	2229045.99
2	471195.42	2229020.60
3	471194.50	2229025.20
4	471184.47	2229036.92
5	471174.08	2229044.20
Площадь: 262 кв.м		
<b>Каталог координат образуемого земельного участка 23</b>		
№	X	Y
1	470941.36	2227522.56
2	470958.13	2227516.19
3	470972.84	2227510.60
4	470965.74	2227489.11
5	470959.49	2227491.21
6	470956.86	2227485.07
7	470948.36	2227488.61
8	470950.06	2227495.23
9	470790.68	2227557.42
10	470783.14	2227537.75
11	470762.21	2227534.12
12	470727.16	2227547.69
13	470730.95	2227557.79
14	470730.98	2227574.40
15	470719.02	2227585.93
16	470486.88	2227674.73
17	470478.91	2227653.86
18	470458.09	2227650.48
19	470423.01	2227664.16
20	470426.75	2227674.14
21	470426.79	2227690.75
22	470414.87	2227702.23
23	470340.53	2227730.61
24	470337.10	2227722.35

25	470327.88	2227725.95
26	470330.68	2227734.37
27	470182.14	2227791.08
28	470174.53	2227770.43
29	470154.19	2227766.90
30	470118.76	2227780.46
31	470122.53	2227790.50
32	470122.56	2227807.11
33	470110.58	2227818.66
34	470064.69	2227836.24
35	470018.55	2227854.35
36	470024.70	2227871.00
Площадь: 25642 кв.м		
<b>Каталог координат образуемого земельного участка 24</b>		
№	X	Y
1	470024.70	2227871.00
2	470018.54	2227854.36
3	469879.43	2227910.52
4	469871.01	2227889.71
5	469850.48	2227886.76
6	469815.65	2227901.03
7	469819.68	2227911.09
8	469820.08	2227927.70
9	469808.36	2227939.50
10	469689.69	2227985.51
11	469685.95	2227977.40
12	469675.41	2227981.48
13	469678.50	2227989.85
14	469575.92	2228029.63
15	469567.81	2228008.65
16	469547.56	2228005.26
17	469512.47	2228018.84
18	469516.25	2228028.92
19	469516.29	2228045.54
20	469504.20	2228057.19
21	469273.37	2228150.42
22	469265.40	2228129.46
23	469245.07	2228126.14
24	469210.08	2228140.00
25	469214.01	2228150.13
26	469214.22	2228166.74
27	469202.31	2228178.46
28	469066.34	2228232.13
29	469068.00	2228236.43
30	469461.97	2228085.94
Площадь: 16920 кв.м		
<b>Каталог координат образуемого земельного участка 25</b>		
№	X	Y
1	469072.30	2228241.94
2	469269.40	2228163.78
3	469284.05	2228157.97
4	469295.43	2228153.46
5	469345.23	2228133.27
6	469361.61	2228126.63
7	469461.97	2228085.95
8	469068.00	2228236.43
9	469066.33	2228232.13
10	469041.40	2228241.97
11	469045.38	2228251.95
12	469053.50	2228248.81
Площадь: 1872 кв.м		



Каталог координат образуемого земельного участка 26		
№	X	Y
1	468972.56	2228277.40
2	469045.38	2228251.95
3	469041.39	2228241.97
4	468971.00	2228269.76
5	468962.93	2228249.18
6	468941.59	2228245.96
7	468906.92	2228260.19
8	468910.86	2228270.17
9	468911.18	2228286.78
10	468898.05	2228299.86
11	468874.64	2228310.07
12	468780.28	2228354.16
13	468776.36	2228346.21
14	468767.44	2228350.37
15	468771.35	2228358.29
16	468723.29	2228380.32
17	468705.09	2228388.33
18	468901.33	2228310.31
Площадь: 4576 кв.м		
Каталог координат образуемого земельного участка 27		
№	X	Y
1	468704.65	2228402.64
2	468724.57	2228393.89
3	468742.88	2228385.54
4	468761.03	2228376.83
5	468786.89	2228363.87
6	468796.85	2228358.88
7	468832.65	2228341.32
8	468850.69	2228332.84
9	468887.03	2228316.44
10	468899.29	2228311.18
11	468901.33	2228310.31
12	468705.09	2228388.33
13	468698.73	2228390.86
14	468631.11	2228417.74
15	468629.27	2228418.91
16	468621.45	2228420.28
17	468613.37	2228424.37
18	468607.38	2228427.63
19	468577.28	2228445.88
20	468590.38	2228459.72
21	468599.28	2228453.42
22	468615.99	2228443.08
23	468623.86	2228438.80
24	468627.51	2228436.82
25	468639.19	2228430.81
26	468650.99	2228425.07
Площадь: 3407 кв.м		
Каталог координат образуемого земельного участка 28		
№	X	Y
1	468698.72	2228390.86
2	468685.55	2228390.18
3	468675.25	2228381.38
4	468669.75	2228365.69
5	468629.17	2228381.91
6	468616.01	2228399.03
7	468622.53	2228415.51
8	468583.39	2228435.21

9	468572.93	2228441.28
10	468577.28	2228445.88
11	468607.38	2228427.63
12	468613.37	2228424.37
13	468621.45	2228420.28
14	468629.27	2228418.91
15	468631.11	2228417.74
Площадь: 2370 кв.м		
<b>Каталог координат образуемого земельного участка 29</b>		
№	X	Y
1	468463.09	2228513.60
2	468476.93	2228506.82
3	468488.52	2228500.82
4	468505.61	2228491.36
5	468522.00	2228480.85
6	468537.94	2228469.14
7	468555.47	2228459.10
8	468577.27	2228445.88
9	468572.92	2228441.28
10	468488.08	2228490.46
11	468344.89	2228558.76
12	468158.08	2228633.00
13	468444.74	2228521.77
Площадь: 2041 кв.м		
<b>Каталог координат образуемого земельного участка 30</b>		
№	X	Y
1	468569.05	2228468.93
2	468587.96	2228461.42
3	468590.37	2228459.72
4	468577.27	2228445.88
5	468555.47	2228459.10
6	468537.94	2228469.14
7	468522.00	2228480.85
8	468505.61	2228491.36
9	468488.52	2228500.82
10	468476.93	2228506.82
11	468463.09	2228513.60
12	468444.77	2228521.76
13	468501.73	2228499.66
Площадь: 1266 кв.м		
<b>Каталог координат образуемого земельного участка 31</b>		
№	X	Y
1	468565.07	2228477.53
2	468565.23	2228471.48
3	468569.05	2228468.93
4	468501.73	2228499.66
5	468505.09	2228504.09
6	468552.72	2228478.84
7	468559.17	2228481.42
Площадь: 290 кв.м		
<b>Каталог координат образуемого земельного участка 32</b>		
№	X	Y
1	468219.10	2228670.15
2	468213.02	2228654.65
3	468213.14	2228643.70
4	468218.93	2228635.49
5	468225.35	2228632.76
6	468265.91	2228615.49
7	468345.29	2228578.83



8	468348.38	2228585.03
9	468356.58	2228581.02
10	468353.97	2228574.82
11	468361.05	2228571.55
12	468490.40	2228511.87
13	468505.09	2228504.10
14	468501.73	2228499.66
15	468157.99	2228633.04
16	468160.51	2228682.66
17	468179.23	2228685.34
Площадь: 8324 кв.м		
<b>Каталог координат образуемого земельного участка 33</b>		
№	X	Y
1	468149.29	2228663.03
2	468156.99	2228682.16
3	468160.50	2228682.66
4	468157.99	2228633.04
5	468104.53	2228653.79
6	468105.77	2228679.06
Площадь: 1556 кв.м		
<b>Каталог координат образуемого земельного участка 34</b>		
№	X	Y
1	468105.76	2228679.06
2	468104.53	2228653.79
3	467858.23	2228749.38
4	467861.34	2228794.54
5	467883.47	2228796.67
6	467918.70	2228783.92
7	467913.64	2228770.88
8	467913.97	2228756.58
9	467924.71	2228745.72
Площадь: 7593 кв.м		
<b>Каталог координат образуемого земельного участка 35</b>		
№	X	Y
1	467860.29	2228794.44
2	467861.33	2228794.54
3	467858.22	2228749.38
4	467845.29	2228754.40
Площадь: 320 кв.м		
<b>Каталог координат образуемого земельного участка 36</b>		
№	X	Y
1	467352.22	2229188.58
2	467354.07	2229184.75
3	467356.78	2229180.50
4	467360.25	2229176.40
5	467360.78	2229175.92
6	467358.36	2229169.63
7	467559.28	2229163.57
8	467559.26	2229162.52
9	467344.88	2229167.41
10	467344.78	2229167.51
11	467347.34	2229175.60
Площадь: 551 кв.м		
<b>Каталог координат образуемого земельного участка 37</b>		
№	X	Y
1	467372.75	2229173.71
2	467384.76	2229170.60
3	467408.51	2229169.42

4	467428.11	2229167.53
5	467358.36	2229169.63
6	467363.08	2229181.84
Площадь: 198 кв.м		
<b>Каталог координат образуемого земельного участка 38</b>		
№	X	Y
1	467361.81	2229182.90
2	467363.07	2229181.84
3	467360.78	2229175.92
4	467360.25	2229176.40
5	467356.78	2229180.50
6	467354.07	2229184.75
7	467352.25	2229188.52
8	467352.22	2229188.59
9	467356.40	2229199.71
Площадь: 114 кв.м		
<b>Каталог координат образуемого земельного участка 39</b>		
№	X	Y
1	467471.75	2229531.53
2	467472.99	2229532.21
3	467682.00	2230058.61
4	467690.67	2230069.36
5	467644.49	2229948.70
6	467645.07	2229941.36
7	467629.55	2229902.57
8	467624.72	2229897.05
9	467616.04	2229874.38
10	467577.92	2229778.15
11	467564.11	2229745.81
12	467563.06	2229736.36
13	467548.74	2229700.59
14	467541.43	2229692.65
15	467515.58	2229629.77
16	467515.81	2229626.98
17	467515.06	2229625.16
18	467513.08	2229623.30
19	467476.09	2229523.30
20	467476.03	2229518.13
21	467458.88	2229472.50
22	467454.85	2229467.28
23	467428.07	2229397.47
24	467406.38	2229347.13
25	467392.93	2229312.72
26	467393.15	2229310.93
27	467395.58	2229309.79
28	467394.26	2229306.39
29	467391.68	2229307.31
30	467390.21	2229306.15
31	467366.34	2229250.89
32	467359.39	2229215.33
33	467351.01	2229191.99
34	467352.22	2229188.60
35	467347.34	2229175.60
36	467344.77	2229167.51
37	467337.45	2229174.44
Площадь: 5445 кв.м		
<b>Каталог координат образуемого земельного участка 40</b>		
№	X	Y
1	467359.39	2229215.33
2	467356.40	2229199.71



3	467352.22	2229188.60
4	467351.01	2229191.99
Площадь: 44 кв.м		
<b>Каталог координат образуемого земельного участка 41</b>		
№	X	Y
1	467463.50	2229534.70
2	467471.75	2229531.53
3	467337.45	2229174.44
4	467314.47	2229174.29
5	467325.25	2229183.63
6	467345.22	2229221.67
7	467377.34	2229311.35
8	467377.22	2229312.56
9	467378.09	2229314.88
10	467379.06	2229317.30
11	467379.85	2229318.03
12	467400.94	2229371.04
13	467406.77	2229389.62
Площадь: 4017 кв.м		
<b>Каталог координат образуемого земельного участка 42</b>		
№	X	Y
1	467476.03	2229518.12
2	467475.91	2229508.03
3	467464.34	2229479.55
4	467458.89	2229472.50
Площадь: 121 кв.м		
<b>Каталог координат образуемого земельного участка 43</b>		
№	X	Y
1	467472.99	2229532.21
2	467471.75	2229531.53
3	467463.50	2229534.71
4	467463.91	2229535.74
Площадь: 10 кв.м		
<b>Каталог координат образуемого земельного участка 44</b>		
№	X	Y
1	467675.12	2230057.98
2	467676.30	2230060.85
3	467682.00	2230058.61
4	467472.99	2229532.21
5	467463.91	2229535.75
6	467500.19	2229628.53
7	467499.93	2229631.35
8	467500.67	2229633.17
9	467502.64	2229635.05
10	467529.22	2229701.44
11	467545.81	2229747.93
Площадь: 5412 кв.м		
<b>Каталог координат образуемого земельного участка 45</b>		
№	X	Y
1	467563.06	2229736.35
2	467562.50	2229731.34
3	467550.70	2229702.71
4	467548.75	2229700.59
Площадь: 41 кв.м		
<b>Каталог координат образуемого земельного участка 46</b>		
№	X	Y
1	467645.08	2229941.36

2	467645.55	2229935.34
3	467633.39	2229906.94
4	467629.56	2229902.57
Площадь: 84 кв.м		
<b>Каталог координат образуемого земельного участка 47</b>		
№	X	Y
1	467696.72	2230085.17
2	467690.67	2230069.37
3	467682.00	2230058.61
4	467676.30	2230060.86
5	467677.45	2230063.66
6	467676.64	2230080.21
7	467668.74	2230094.99
8	467665.36	2230097.28
Площадь: 494 кв.м		
<b>Каталог координат образуемого земельного участка 48</b>		
№	X	Y
1	466873.53	2230418.16
2	466870.11	2230409.30
3	467150.69	2230300.92
4	467154.11	2230309.77
5	467228.74	2230280.95
6	467225.32	2230272.09
7	467500.34	2230165.85
8	467503.76	2230174.71
9	467578.39	2230145.89
10	467574.96	2230137.03
11	467661.96	2230103.42
12	467666.28	2230101.75
13	467672.93	2230099.91
14	467679.81	2230099.41
15	467686.66	2230100.27
16	467693.20	2230102.46
17	467699.19	2230105.88
18	467704.38	2230110.41
19	467708.59	2230115.88
20	467711.65	2230122.06
21	467795.89	2230345.49
22	467866.25	2230532.70
23	467870.53	2230531.11
24	467753.64	2230220.79
25	467701.82	2230083.20
26	467696.72	2230085.17
27	466728.31	2230459.25
28	466729.67	2230463.55
29	466795.48	2230438.12
30	466798.90	2230446.98
Площадь: 9372 кв.м		
<b>Каталог координат образуемого земельного участка 49</b>		
№	X	Y
1	467718.72	2230167.32
2	467750.65	2230247.21
3	467752.58	2230250.32
4	467791.02	2230347.32
5	467795.89	2230345.49
6	467711.65	2230122.06
7	467708.59	2230115.88
8	467704.38	2230110.41
9	467699.19	2230105.88
10	467693.20	2230102.46



11	467686.66	2230100.27
12	467679.81	2230099.41
13	467672.93	2230099.91
14	467666.28	2230101.75
15	467661.96	2230103.42
16	467574.96	2230137.03
17	467578.39	2230145.89
18	467578.77	2230146.87
19	467628.92	2230126.55
20	467660.71	2230118.26
21	467677.65	2230116.58
22	467693.51	2230124.52
Площадь: 3815 кв.м		
<b>Каталог координат образуемого земельного участка 50</b>		
№	X	Y
1	467555.49	2230197.61
2	467583.79	2230159.88
3	467578.39	2230145.89
4	467503.76	2230174.71
5	467518.17	2230212.03
Площадь: 2700 кв.м		
<b>Каталог координат образуемого земельного участка 51</b>		
№	X	Y
1	467444.77	2230199.72
2	467498.91	2230177.87
3	467505.66	2230197.66
4	467512.91	2230198.41
5	467503.76	2230174.71
6	467500.34	2230165.85
7	467225.32	2230272.09
8	467228.74	2230280.95
9	467298.73	2230254.18
10	467340.39	2230236.62
Площадь: 3083 кв.м		
<b>Каталог координат образуемого земельного участка 52</b>		
№	X	Y
1	467205.84	2230332.67
2	467234.15	2230294.94
3	467228.74	2230280.95
4	467154.11	2230309.77
5	467168.53	2230347.09
Площадь: 2700 кв.м		
<b>Каталог координат образуемого земельного участка 53</b>		
№	X	Y
1	467030.62	2230364.77
2	467028.64	2230358.45
3	467037.58	2230354.73
4	467149.81	2230311.52
5	467157.46	2230331.38
6	467162.66	2230331.91
7	467154.11	2230309.77
8	467150.69	2230300.92
9	466870.11	2230409.30
10	466873.53	2230418.16
11	466885.37	2230416.01
12	466929.48	2230396.53
13	466989.59	2230374.69
14	467019.94	2230362.07
15	467022.39	2230367.93

Площадь: 3160 кв.м		
<b>Каталог координат образуемого земельного участка 54</b>		
№	X	Y
1	466850.63	2230469.88
2	466878.93	2230432.15
3	466873.53	2230418.16
4	466798.90	2230446.98
5	466813.32	2230484.30
Площадь: 2700 кв.м		
<b>Каталог координат образуемого земельного участка 55</b>		
№	X	Y
1	466795.04	2230448.90
2	466802.78	2230467.80
3	466807.05	2230468.08
4	466798.90	2230446.98
5	466795.48	2230438.12
6	466729.67	2230463.55
7	466732.50	2230472.50
Площадь: 771 кв.м		
<b>Каталог координат образуемого земельного участка 56</b>		
№	X	Y
1	466531.01	2230548.51
2	466527.66	2230539.62
3	466729.66	2230463.55
4	466728.31	2230459.25
5	466451.26	2230563.58
6	466456.14	2230576.71
Площадь: 2092 кв.м		
<b>Каталог координат образуемого земельного участка 57</b>		
№	X	Y
1	466732.48	2230472.50
2	466729.66	2230463.55
3	466527.66	2230539.62
4	466531.01	2230548.51
Площадь: 2034 кв.м		
<b>Каталог координат образуемого земельного участка 58</b>		
№	X	Y
1	466507.67	2230600.05
2	466536.29	2230562.55
3	466531.01	2230548.51
4	466456.14	2230576.71
5	466470.24	2230614.14
Площадь: 2700 кв.м		
<b>Каталог координат образуемого земельного участка 59</b>		
№	X	Y
1	466452.37	2230579.22
2	466460.11	2230598.94
3	466464.66	2230599.33
4	466456.14	2230576.71
5	466451.26	2230563.58
6	466417.66	2230576.23
7	466422.27	2230591.03
Площадь: 647 кв.м		
<b>Каталог координат образуемого земельного участка 60</b>		
№	X	Y
1	466188.87	2230717.12



2	466223.64	2230703.58
3	466218.29	2230689.70
4	466218.93	2230677.07
5	466229.86	2230666.56
6	466422.26	2230591.03
7	466417.66	2230576.23
8	465769.42	2230831.95
9	465780.34	2230860.14
10	465784.11	2230862.49
11	465784.69	2230863.55
12	465785.55	2230863.97
13	465785.75	2230864.49
14	465807.31	2230866.82
15	465842.12	2230853.27
16	465836.60	2230838.44
17	465837.70	2230826.49
18	465846.57	2230816.70
19	466155.45	2230696.09
20	466162.05	2230712.22
21	466165.39	2230712.92
22	466166.28	2230714.07
23	466167.12	2230714.44
24	466167.35	2230715.03
Площадь: 14138 кв.м		
<b>Каталог координат образуемого земельного участка 61</b>		
№	X	Y
1	467738.72	2230181.15
2	467740.51	2230182.18
3	467727.54	2230148.99
4	467725.30	2230145.53
Площадь: 40 кв.м		
<b>Каталог координат образуемого земельного участка 62</b>		
№	X	Y
1	467749.67	2230185.25
2	467753.53	2230185.20
3	467757.31	2230184.41
4	467760.98	2230183.26
5	467754.61	2230166.66
6	467775.56	2230160.07
7	467749.12	2230164.32
8	467734.26	2230158.01
9	467727.89	2230149.53
10	467727.54	2230148.99
11	467740.51	2230182.16
12	467742.28	2230183.16
13	467745.88	2230184.57
Площадь: 515 кв.м		
<b>Каталог координат образуемого земельного участка 63</b>		
№	X	Y
1	467750.88	2230213.44
2	467751.66	2230210.70
3	467740.51	2230182.18
4	467738.72	2230181.15
Площадь: 49 кв.м		
<b>Каталог координат образуемого земельного участка 64</b>		
№	X	Y
1	467752.18	2230208.83
2	467752.18	2230200.96
3	467761.46	2230184.52

4	467760.98	2230183.26
5	467757.31	2230184.41
6	467753.53	2230185.20
7	467749.67	2230185.25
8	467745.88	2230184.57
9	467742.28	2230183.16
10	467740.51	2230182.17
11	467751.66	2230210.69
Площадь: 225 кв.м		
<b>Каталог координат образуемого земельного участка 65</b>		
№	X	Y
1	468026.64	2230130.24
2	468058.14	2230120.16
3	468053.03	2230103.70
4	468054.01	2230092.10
5	468063.64	2230081.00
6	468271.38	2230014.89
7	468286.53	2230016.91
8	468295.95	2230028.61
9	468300.60	2230043.20
10	468332.08	2230033.18
11	468350.43	2230012.49
12	468340.83	2229982.33
13	467754.61	2230166.66
14	467760.99	2230183.26
15	467761.47	2230184.52
16	467774.49	2230176.73
17	467806.97	2230162.19
18	467993.49	2230102.47
19	468000.29	2230124.10
Площадь: 10723 кв.м		
<b>Каталог координат образуемого земельного участка 66</b>		
№	X	Y
1	467859.40	2230535.27
2	467866.25	2230532.70
3	467795.89	2230345.49
4	467791.02	2230347.33
Площадь: 1252 кв.м		
<b>Каталог координат образуемого земельного участка 67</b>		
№	X	Y
1	468283.53	2231851.24
2	468331.85	2231845.85
3	468347.98	2231853.02
4	468329.78	2231807.58
5	466700.93	2232411.95
6	466704.59	2232422.95
7	465542.50	2232860.77
8	465548.19	2232875.24
9	465558.40	2232869.99
10	465707.23	2232815.15
11	465727.09	2232809.12
12	465746.75	2232800.42
13	465850.08	2232761.60
14	465857.43	2232781.47
15	465884.42	2232784.23
16	465919.91	2232771.24
17	465913.99	2232755.55
18	465914.52	2232744.50
19	465923.34	2232734.07
20	466011.48	2232700.95



21	466211.30	2232627.07
22	466218.34	2232646.16
23	466243.96	2232649.04
24	466279.68	2232635.86
25	466274.75	2232621.23
26	466275.50	2232610.19
27	466283.71	2232600.26
28	466344.34	2232576.82
29	466438.98	2232543.21
30	466471.23	2232533.85
31	466474.60	2232535.54
32	466482.01	2232532.78
33	466483.39	2232529.63
34	466523.89	2232513.15
35	466571.82	2232495.72
36	466579.94	2232515.44
37	466606.50	2232515.90
38	466643.19	2232502.45
39	466637.04	2232485.69
40	466638.24	2232474.81
41	466647.26	2232464.97
42	466709.68	2232441.34
43	466712.42	2232447.89
44	466720.87	2232444.55
45	466718.60	2232437.97
46	466721.34	2232436.93
47	466787.72	2232413.02
48	466814.31	2232404.67
49	466842.15	2232392.34
50	466907.18	2232366.79
51	466935.37	2232356.53
52	466942.98	2232376.73
53	466967.72	2232379.81
54	467002.31	2232367.05
55	466997.74	2232354.67
56	466998.72	2232338.66
57	467007.25	2232330.38
58	467252.20	2232241.27
59	467259.84	2232260.58
60	467285.32	2232263.91
61	467323.17	2232249.73
62	467317.25	2232233.29
63	467318.65	2232221.55
64	467326.88	2232213.31
65	467369.84	2232197.04
66	467395.33	2232188.18
67	467419.40	2232177.53
68	467553.44	2232125.75
69	467570.28	2232119.42
70	467577.95	2232139.23
71	467602.44	2232141.67
72	467638.42	2232128.09
73	467633.49	2232113.19
74	467634.54	2232101.51
75	467641.69	2232092.57
76	467755.12	2232049.93
77	467887.75	2231998.46
78	467895.36	2232017.92
79	467919.32	2232021.10
80	467955.48	2232007.45
81	467950.55	2231993.60
82	467951.12	2231981.39
83	467959.86	2231971.69

84	468030.85	2231946.39
85	468235.95	2231867.04
Площадь: 84792 кв.м		
<b>Каталог координат образуемого земельного участка 68</b>		
№	X	Y
1	465540.60	2232886.45
2	465541.41	2232886.00
3	465550.46	2232881.05
4	465548.18	2232875.25
5	465542.83	2232861.62
6	465540.63	2232862.48
7	465532.21	2232865.74
8	465532.14	2232865.78
9	465526.27	2232868.56
10	465534.27	2232889.11
Площадь: 393 кв.м		
<b>Каталог координат образуемого земельного участка 69</b>		
№	X	Y
1	465540.63	2232862.47
2	465538.47	2232857.19
3	465530.15	2232860.67
4	465532.14	2232865.77
5	465532.21	2232865.74
Площадь: 51 кв.м		
<b>Каталог координат образуемого земельного участка 70</b>		
№	X	Y
1	465547.97	2232884.41
2	465547.48	2232882.69
3	465541.41	2232886.01
4	465541.86	2232886.80
Площадь: 9 кв.м		
<b>Каталог координат образуемого земельного участка 71</b>		
№	X	Y
1	465193.13	2233059.67
2	465228.22	2233045.52
3	465222.60	2233031.34
4	465223.21	2233019.24
5	465232.35	2233009.28
6	465375.00	2232951.75
7	465394.46	2232945.32
8	465435.49	2232926.89
9	465448.95	2232927.70
10	465459.19	2232937.45
11	465464.27	2232949.63
12	465500.26	2232934.89
13	465515.57	2232916.85
14	465507.28	2232896.25
15	465532.09	2232883.52
16	465522.06	2232857.75
17	464624.44	2233212.88
18	464628.00	2233222.44
19	464629.89	2233227.50
20	464634.46	2233239.78
21	464643.97	2233236.05
22	464646.46	2233241.93
23	464654.87	2233238.75
24	464652.70	2233232.64
25	464821.56	2233166.62
26	464829.07	2233184.65



27	464854.59	2233188.01
28	464888.94	2233175.35
29	464884.85	2233163.84
30	464887.82	2233146.84
31	464897.77	2233139.92
32	464929.47	2233130.27
33	464957.30	2233118.42
34	465097.72	2233063.57
35	465160.03	2233038.44
36	465168.26	2233058.12
Площадь: 37259 кв.м		
<b>Каталог координат образуемого земельного участка 72</b>		
№	X	Y
1	464629.88	2233227.50
2	464627.99	2233222.44
3	464625.21	2233223.53
4	464627.02	2233228.61
Площадь: 16 кв.м		
<b>Каталог координат образуемого земельного участка 73</b>		
№	X	Y
1	464632.28	2233243.38
2	464635.34	2233242.17
3	464634.45	2233239.78
4	464629.88	2233227.50
5	464627.02	2233228.61
Площадь: 50 кв.м		
<b>Каталог координат образуемого земельного участка 74</b>		
№	X	Y
1	464524.56	2233315.89
2	464557.62	2233302.99
3	464553.56	2233292.80
4	464553.56	2233275.68
5	464561.49	2233268.30
6	464631.41	2233240.96
7	464624.18	2233220.64
8	464482.56	2233274.47
9	464497.55	2233312.75
10	464502.91	2233313.60
Площадь: 5148 кв.м		
<b>Каталог координат образуемого земельного участка 75</b>		
№	X	Y
1	468929.52	2233304.10
2	468937.29	2233322.52
3	468941.35	2233333.86
4	468993.64	2233464.37
5	468996.57	2233470.05
6	468999.04	2233474.23
7	469004.64	2233482.34
8	469007.82	2233486.21
9	469011.28	2233489.92
10	469014.25	2233492.77
11	469018.41	2233496.25
12	469019.85	2233497.28
13	468998.06	2233441.53
14	468850.05	2233056.06
15	468813.94	2232962.01
16	468806.15	2232944.27
17	468784.77	2232888.35
18	468777.65	2232869.57

19	468690.60	2232645.96
20	468668.35	2232590.19
21	468593.54	2232398.98
22	468592.17	2232392.23
23	468593.17	2232385.41
24	468594.83	2232382.31
25	468586.31	2232359.69
26	468582.96	2232358.44
27	468579.91	2232356.60
28	468577.26	2232354.23
29	468575.10	2232351.40
30	468573.51	2232348.22
31	468563.36	2232322.03
32	468551.76	2232292.15
33	468544.53	2232274.17
34	468530.21	2232236.16
35	468523.01	2232217.49
36	468501.93	2232164.97
37	468486.07	2232124.55
38	468478.47	2232106.05
39	468463.96	2232068.78
40	468456.51	2232050.24
41	468450.02	2232031.29
42	468441.95	2232012.94
43	468427.51	2231975.69
44	468420.98	2231956.75
45	468413.03	2231938.36
46	468406.04	2231919.64
47	468388.37	2231875.98
48	468386.50	2231871.70
49	468382.22	2231863.18
50	468378.50	2231857.58
51	468375.42	2231853.54
52	468372.06	2231849.67
53	468368.40	2231846.00
54	468365.22	2231843.29
55	468360.01	2231839.52
56	468354.88	2231836.48
57	468347.90	2231833.29
58	468342.77	2231830.94
59	468338.59	2231829.56
60	468347.99	2231853.02
61	468351.97	2231855.60
62	468356.15	2231859.10
63	468358.96	2231861.83
64	468361.60	2231864.77
65	468366.43	2231871.28
66	468373.75	2231883.01
67	468378.73	2231895.02
68	468397.83	2231944.28
69	468404.65	2231963.14
70	468412.47	2231981.60
71	468427.09	2232018.72
72	468433.72	2232037.67
73	468441.74	2232056.05
74	468448.76	2232074.70
75	468463.49	2232111.89
76	468470.32	2232130.67
77	468513.53	2232242.72
78	468529.15	2232280.12
79	468535.90	2232298.31
80	468550.42	2232335.63
81	468565.17	2232372.78



82	468565.63	2232372.58
83	468572.46	2232391.40
84	468579.88	2232410.01
85	468645.39	2232577.66
86	468652.81	2232596.23
87	468674.29	2232652.25
88	468762.05	2232875.67
89	468769.86	2232894.10
90	468791.82	2232949.84
91	468798.33	2232968.75
92	468827.53	2233043.37
93	468835.61	2233061.68
94	468842.82	2233080.25
95	468856.95	2233117.69
96	468871.67	2233154.88
97	468878.79	2233173.56
98	468889.27	2233200.40
99	468897.87	2233222.46
100	468897.91	2233225.43
101	468897.93	2233227.49
102	468896.72	2233232.37
103	468894.32	2233236.79
104	468891.63	2233239.66
105	468898.06	2233257.13
106	468901.40	2233257.04
107	468905.79	2233257.90
108	468909.87	2233259.71
109	468913.45	2233262.37
Площадь: 29405 кв.м		
Каталог координат образуемого земельного участка 76		
№	X	Y
1	468579.91	2232356.60
2	468582.96	2232358.44
3	468586.31	2232359.68
4	468582.75	2232350.25
5	468579.20	2232348.04
6	468572.23	2232339.05
7	468563.36	2232322.03
8	468573.51	2232348.22
9	468575.10	2232351.40
10	468577.26	2232354.23
Площадь: 125 кв.м		
Каталог координат образуемого земельного участка 77		
№	X	Y
1	468601.26	2232356.63
2	468597.11	2232345.84
3	468597.76	2232353.97
4	468585.87	2232352.18
5	468582.75	2232350.25
6	468586.31	2232359.68
Площадь: 94 кв.м		
Каталог координат образуемого земельного участка 78		
№	X	Y
1	468594.83	2232382.30
2	468596.43	2232379.34
3	468601.55	2232374.73
4	468607.32	2232372.38
5	468601.26	2232356.63
6	468586.31	2232359.68
Площадь: 293 кв.м		

Каталог координат образуемого земельного участка 79		
№	X	Y
1	469712.11	2232154.32
2	469716.47	2232153.46
3	469708.73	2232115.72
4	469707.85	2232116.48
5	469711.78	2232136.88
6	469705.63	2232138.12
7	469704.07	2232131.20
8	469695.14	2232132.93
9	469696.69	2232139.91
10	469406.93	2232198.10
11	469394.91	2232195.86
12	469386.06	2232181.78
13	469383.93	2232171.35
14	469346.97	2232178.52
15	469329.77	2232183.43
16	469329.23	2232189.97
17	469333.54	2232213.45
18	469269.66	2232228.52
19	469038.07	2232273.23
20	469027.79	2232270.28
21	469019.91	2232260.22
22	469016.67	2232244.84
23	468978.91	2232252.42
24	468960.14	2232268.43
25	468963.46	2232287.61
26	468818.43	2232314.74
27	468759.73	2232328.68
28	468672.20	2232346.11
29	468661.84	2232342.32
30	468653.36	2232329.50
31	468648.68	2232309.76
32	468648.27	2232309.84
33	468643.00	2232320.64
34	468616.18	2232325.95
35	468595.39	2232341.34
36	468597.11	2232345.82
37	468601.27	2232356.63
38	468607.54	2232372.95
Площадь: 22674 кв.м		
Каталог координат образуемого земельного участка 80		
№	X	Y
1	469720.08	2232154.62
2	469721.61	2232153.49
3	469720.57	2232148.43
4	469715.64	2232149.40
5	469716.47	2232153.46
6	469712.11	2232154.33
7	469712.56	2232156.26
Площадь: 38 кв.м		
Каталог координат образуемого земельного участка 81		
№	X	Y
1	469720.57	2232148.43
2	469717.23	2232132.15
3	469712.31	2232133.13
4	469715.64	2232149.40
Площадь: 83 кв.м		
Каталог координат образуемого земельного участка 82		

№	X	Y
1	469717.23	2232132.15
2	469713.09	2232111.92
3	469708.74	2232115.71
4	469712.31	2232133.13
Площадь: 96 кв.м		
<b>Каталог координат образуемого земельного участка 83</b>		
№	X	Y
1	471599.35	2231769.55
2	471595.12	2231747.68
3	471581.78	2231750.23
4	471578.43	2231732.06
5	471552.23	2231725.44
6	471516.38	2231733.87
7	471518.00	2231742.27
8	471516.84	2231759.84
9	471506.13	2231768.83
10	471250.23	2231819.87
11	471234.90	2231816.88
12	471227.00	2231804.80
13	471224.39	2231791.77
14	471188.72	2231798.92
15	471168.51	2231814.19
16	471172.39	2231835.56
17	470882.03	2231894.40
18	470869.28	2231891.57
19	470860.82	2231879.24
20	470858.10	2231866.30
21	470823.03	2231873.65
22	470802.33	2231890.15
23	470806.32	2231910.31
24	470728.60	2231926.55
25	470727.09	2231919.25
26	470718.09	2231920.91
27	470719.47	2231928.46
28	470516.05	2231970.96
29	470501.00	2231967.70
30	470492.92	2231956.04
31	470490.10	2231942.51
32	470455.04	2231949.86
33	470435.13	2231965.79
34	470438.57	2231986.97
35	470146.95	2232046.64
36	470132.98	2232044.10
37	470124.37	2232032.02
38	470122.01	2232017.81
39	470085.78	2232025.01
40	470065.38	2232040.74
41	470069.55	2232062.25
42	469916.03	2232092.11
43	469787.66	2232120.84
44	469776.03	2232118.71
45	469766.80	2232106.94
46	469763.77	2232092.67
47	469740.83	2232097.39
48	469727.94	2232099.03
49	469713.10	2232111.92
50	469717.24	2232132.15
51	469721.61	2232153.49
Площадь: 50192 кв.м		
<b>Каталог координат образуемого земельного участка 84</b>		



№	X	Y
1	469032.46	2233504.63
2	469037.76	2233506.71
3	469043.20	2233508.34
4	469048.96	2233509.57
5	469050.39	2233509.74
6	469046.57	2233499.42
7	469042.13	2233489.21
8	469034.34	2233485.41
9	469030.95	2233483.26
10	469027.73	2233480.85
11	469023.91	2233477.42
12	469019.97	2233473.10
13	469017.53	2233469.97
14	469012.00	2233461.45
15	469007.12	2233452.19
16	469004.42	2233446.35
17	468996.83	2233428.02
18	468982.14	2233390.81
19	468945.28	2233297.91
20	468856.71	2233073.38
21	469019.85	2233497.27
22	469022.82	2233499.38
23	469027.47	2233502.17
Площадь: 1518 кв.м		
<b>Каталог координат образуемого земельного участка 85</b>		
№	X	Y
1	468896.72	2233232.37
2	468897.93	2233227.49
3	468897.91	2233225.43
4	468897.87	2233222.46
5	468889.26	2233200.40
6	468892.61	2233212.97
7	468891.75	2233227.26
8	468888.91	2233232.26
9	468891.63	2233239.66
10	468894.32	2233236.79
Площадь: 141 кв.м		
<b>Каталог координат образуемого земельного участка 86</b>		
№	X	Y
1	468905.66	2233277.78
2	468888.90	2233232.26
3	468884.59	2233239.85
4	468873.13	2233248.49
5	468835.78	2233263.64
6	468784.17	2233286.04
7	468775.04	2233286.00
8	468763.04	2233275.47
9	468758.23	2233263.26
10	468722.27	2233277.37
11	468707.69	2233293.39
12	468715.43	2233313.25
13	468635.52	2233343.15
14	468448.44	2233417.59
15	468435.41	2233416.45
16	468425.02	2233406.04
17	468420.53	2233393.12
18	468383.98	2233407.45
19	468369.41	2233425.41
20	468377.23	2233445.61
21	468278.12	2233483.41

22	468127.82	2233539.76
23	468106.92	2233549.08
24	468095.92	2233548.11
25	468086.46	2233539.96
26	468080.67	2233525.37
27	468045.89	2233539.01
28	468029.18	2233556.10
29	468037.40	2233577.42
30	467765.95	2233680.33
31	467754.70	2233679.91
32	467744.91	2233670.18
33	467740.01	2233656.94
34	467690.05	2233674.32
35	467690.84	2233692.95
36	467696.21	2233706.72
37	467567.29	2233753.98
38	467511.93	2233777.11
39	467432.70	2233807.70
40	467418.64	2233807.17
41	467408.71	2233797.88
42	467403.24	2233784.14
43	467368.80	2233797.38
44	467351.58	2233815.69
45	467359.07	2233836.13
46	467231.77	2233885.29
47	467218.16	2233890.71
48	467214.34	2233882.81
49	467206.19	2233885.89
50	467208.90	2233894.40
51	467192.71	2233900.86
52	467088.96	2233940.46
53	467073.19	2233939.53
54	467064.03	2233931.25
55	467058.18	2233917.36
56	467026.51	2233929.67
57	467009.54	2233947.71
58	467017.36	2233967.79
59	466744.03	2234072.10
60	466729.08	2234071.85
61	466717.35	2234060.68
62	466712.92	2234049.21
63	466680.07	2234061.60
64	466664.30	2234079.08
65	466672.00	2234099.59
66	466400.48	2234203.22
67	466384.71	2234202.67
68	466374.65	2234193.09
69	466369.33	2234179.87
70	466337.39	2234192.37
71	466320.40	2234210.33
72	466333.13	2234242.95
Площадь: 78414 кв.м		
Каталог координат образуемого земельного участка 87		
№	X	Y
1	469074.50	2233493.71
2	469052.34	2233493.56
3	469042.13	2233489.21
4	469046.57	2233499.42
Площадь: 108 кв.м		
Каталог координат образуемого земельного участка 88		
№	X	Y

1	469265.74	2233500.45
2	469284.74	2233484.09
3	469284.28	2233481.86
4	469226.88	2233493.61
5	469227.50	2233494.47
6	469230.18	2233507.47
Площадь: 705 кв.м		
Каталог координат образуемого земельного участка 89		
№	X	Y
1	469284.28	2233481.85
2	469281.24	2233467.06
3	469211.12	2233481.43
4	469219.46	2233483.18
5	469226.88	2233493.60
Площадь: 945 кв.м		
Каталог координат образуемого земельного участка 90		
№	X	Y
1	470975.20	2233119.91
2	470971.23	2233105.99
3	469046.57	2233499.42
4	469051.99	2233514.03
Площадь: 29294 кв.м		
Каталог координат образуемого земельного участка 91		
№	X	Y
1	469650.68	2233406.84
2	469647.76	2233391.94
3	469575.99	2233406.65
4	469584.98	2233409.54
5	469591.09	2233419.04
Площадь: 984 кв.м		
Каталог координат образуемого земельного участка 92		
№	X	Y
1	469635.33	2233425.49
2	469651.63	2233411.69
3	469650.68	2233406.85
4	469591.09	2233419.05
5	469592.94	2233421.93
6	469595.26	2233433.69
Площадь: 811 кв.м		
Каталог координат образуемого земельного участка 93		
№	X	Y
1	470014.47	2233332.37
2	470011.45	2233317.41
3	469938.56	2233332.35
4	469948.92	2233334.29
5	469956.64	2233344.21
Площадь: 974 кв.м		
Каталог координат образуемого земельного участка 94		
№	X	Y
1	469996.91	2233351.48
2	470015.26	2233336.29
3	470014.47	2233332.38
4	469956.64	2233344.21
5	469957.86	2233345.78
6	469960.57	2233358.92
Площадь: 766 кв.м		



Каталог координат образуемого земельного участка 95		
№	X	Y
1	470365.70	2233275.99
2	470381.86	2233262.87
3	470380.75	2233257.39
4	470319.02	2233270.03
5	470320.87	2233272.65
6	470323.27	2233284.67
Площадь: 852 кв.м		
Каталог координат образуемого земельного участка 96		
№	X	Y
1	470380.75	2233257.38
2	470377.58	2233242.38
3	470299.61	2233258.36
4	470313.27	2233261.83
5	470319.02	2233270.02
Площадь: 1047 кв.м		
Каталог координат образуемого земельного участка 97		
№	X	Y
1	470361.68	2233279.26
2	470365.69	2233276.00
3	470323.27	2233284.69
4	470323.70	2233286.83
Площадь: 94 кв.м		
Каталог координат образуемого земельного участка 98		
№	X	Y
1	470756.38	2233180.49
2	470753.28	2233165.39
3	470681.94	2233180.01
4	470692.00	2233182.91
5	470698.18	2233192.40
Площадь: 980 кв.м		
Каталог координат образуемого земельного участка 99		
№	X	Y
1	470739.72	2233199.43
2	470757.28	2233184.89
3	470756.38	2233180.50
4	470698.18	2233192.41
5	470700.15	2233195.42
6	470702.56	2233207.04
Площадь: 777 кв.м		
Каталог координат образуемого земельного участка 100		
№	X	Y
1	470975.81	2233126.92
2	470975.08	2233122.71
3	470975.80	2233122.61
4	470975.20	2233119.91
5	470965.65	2233121.87
6	470966.84	2233128.67
Площадь: 65 кв.м		
Каталог координат образуемого земельного участка 101		
№	X	Y
1	470971.23	2233105.99
2	470971.38	2233106.51
3	470972.38	2233106.28
4	470970.65	2233100.99
5	470962.08	2233102.69

6	470962.95	2233107.68
Площадь: 46 кв.м		
<b>Каталог координат образуемого земельного участка 102</b>		
№	X	Y
1	470989.89	2233120.63
2	470987.87	2233110.54
3	470992.77	2233103.79
4	470993.76	2233103.58
5	470978.18	2233105.47
6	470972.68	2233106.22
7	470971.38	2233106.51
8	470975.20	2233119.91
9	470975.81	2233122.61
Площадь: 264 кв.м		
<b>Каталог координат образуемого земельного участка 103</b>		
№	X	Y
1	471456.01	2233058.91
2	471474.58	2233042.89
3	471470.31	2233022.48
4	471763.28	2232962.64
5	471772.52	2232964.92
6	471781.28	2232976.71
7	471784.03	2232988.76
8	471787.14	2232988.18
9	471820.11	2232981.56
10	471839.23	2232965.71
11	471835.43	2232948.15
12	471853.03	2232943.92
13	471858.10	2232942.41
14	471859.28	2232941.99
15	471897.07	2232934.21
16	471914.86	2232935.10
17	471927.70	2232940.20
18	471941.39	2232951.91
19	471950.14	2232967.59
20	471939.45	2232910.53
21	471888.03	2232921.37
22	471584.21	2232985.38
23	471353.53	2233033.24
24	471174.99	2233066.37
25	470992.77	2233103.79
26	470987.87	2233110.54
27	470989.31	2233117.68
28	471004.56	2233115.26
29	471028.11	2233110.56
30	471043.85	2233113.57
31	471051.55	2233125.11
32	471054.40	2233138.33
33	471091.01	2233130.71
34	471110.84	2233114.78
35	471106.69	2233094.87
36	471184.96	2233079.25
37	471338.43	2233051.49
38	471393.13	2233039.44
39	471406.94	2233041.72
40	471415.97	2233054.36
41	471419.09	2233066.74
Площадь: 19902 кв.м		
<b>Каталог координат образуемого земельного участка 104</b>		
№	X	Y

1	472018.38	2233330.95
2	472038.20	2233412.52
3	471948.28	2232939.40
4	471944.06	2232935.10
5	471950.15	2232967.59
6	471962.32	2233032.57
Площадь: 1704 кв.м		
<b>Каталог координат образуемого земельного участка 105</b>		
№	X	Y
1	472081.52	2233590.78
2	472092.84	2233587.99
3	472029.41	2233328.51
4	471961.39	2232966.18
5	471958.40	2232955.85
6	471954.16	2232947.35
7	471948.29	2232939.40
8	472038.21	2233412.52
Площадь: 5786 кв.м		
<b>Каталог координат образуемого земельного участка 106</b>		
№	X	Y
1	472182.55	2234006.48
2	472186.02	2234017.52
3	472192.62	2234031.00
4	472200.42	2234042.30
5	472256.93	2234101.12
6	472232.85	2234074.30
7	472216.07	2234042.27
8	472205.86	2234030.56
9	472198.07	2234017.08
10	472193.53	2234003.81
11	472167.90	2233898.36
12	472108.27	2233651.09
13	472092.84	2233588.00
14	472081.52	2233590.79
Площадь: 5707 кв.м		
<b>Каталог координат образуемого земельного участка 107</b>		
№	X	Y
1	472300.46	2234126.54
2	472299.26	2234122.37
3	472290.50	2234117.88
4	472280.78	2234109.61
5	472216.08	2234042.28
6	472232.85	2234074.30
7	472256.94	2234101.12
8	472265.54	2234110.07
Площадь: 909 кв.м		
<b>Каталог координат образуемого земельного участка 108</b>		
№	X	Y
1	472323.19	2234124.84
2	472322.44	2234122.36
3	472310.00	2234124.12
4	472300.46	2234126.54
5	472265.54	2234110.08
6	472275.10	2234120.02
7	472277.71	2234125.33
8	472277.37	2234131.23
9	472273.73	2234136.57
10	472268.84	2234138.91
11	472269.78	2234141.79



12	472275.69	2234140.01
13	472276.02	2234139.91
14	472276.63	2234133.57
Площадь: 373 кв.м		
<b>Каталог координат образуемого земельного участка 109</b>		
№	X	Y
1	472323.44	2234125.68
2	472323.19	2234124.84
3	472276.63	2234133.57
4	472276.02	2234139.91
Площадь: 167 кв.м		
<b>Каталог координат образуемого земельного участка 110</b>		
№	X	Y
1	472309.99	2234124.11
2	472299.27	2234122.37
3	472300.46	2234126.53
Площадь: 21 кв.м		
<b>Каталог координат образуемого земельного участка 111</b>		
№	X	Y
1	472652.68	2227043.14
2	472620.03	2227077.18
3	472623.14	2227089.50
4	472603.78	2227094.48
5	472594.50	2227057.85
Площадь: 1255 кв.м		
<b>Каталог координат образуемого земельного участка 112</b>		
№	X	Y
1	472583.37	2227115.58
2	472581.71	2227117.68
3	472568.15	2227121.16
4	472565.47	2227120.06
Площадь: 27 кв.м		
<b>Каталог координат образуемого земельного участка 113</b>		
№	X	Y
1	472404.90	2227136.59
2	472408.92	2227136.06
3	472424.99	2227144.85
4	472456.90	2227147.48
5	472473.49	2227143.06
6	472461.88	2227144.65
7	472452.33	2227145.03
8	472447.46	2227144.85
9	472442.50	2227144.38
10	472434.41	2227142.84
11	472425.85	2227141.14
12	472415.39	2227137.09
13	472400.34	2227128.85
14	472383.60	2227108.21
15	472368.04	2227066.62
16	472360.19	2227040.25
17	472351.52	2227018.64
18	472340.14	2227007.70
19	472331.15	2227001.45
20	472328.94	2227002.31
21	472335.31	2227006.14
22	472336.50	2227011.87
23	472345.64	2227022.47
24	472352.14	2227025.21

25	472359.20	2227040.42
26	472365.55	2227065.18
27	472381.66	2227109.31
28	472392.62	2227129.87
Площадь: 624 кв.м		
<b>Каталог координат образуемого земельного участка 114</b>		
№	X	Y
1	472301.53	2226994.88
2	472314.43	2226995.84
3	472327.25	2226998.73
4	472331.15	2227001.45
5	472328.94	2227002.31
6	472326.55	2227000.88
7	472310.10	2226997.48
8	472299.69	2226997.47
9	472280.60	2227002.97
Площадь: 89 кв.м		
<b>Каталог координат образуемого земельного участка 115</b>		
№	X	Y
1	472301.52	2226994.88
2	472280.59	2227002.97
3	472246.00	2227012.93
4	472278.44	2227000.48
5	472283.03	2226998.72
Площадь: 96 кв.м		
<b>Каталог координат образуемого земельного участка 116</b>		
№	X	Y
1	472303.57	2226954.54
2	472312.21	2226977.53
3	472315.45	2226976.30
4	472302.94	2226936.32
5	472293.53	2226939.90
6	472200.26	2226975.95
7	472213.07	2227009.10
8	472239.43	2227002.61
9	472251.39	2226991.09
10	472251.36	2226974.47
11	472247.19	2226963.37
12	472283.35	2226949.50
Площадь: 2291 кв.м		
<b>Каталог координат образуемого земельного участка 117</b>		
№	X	Y
1	471997.65	2227054.26
2	472010.00	2227087.29
3	472005.74	2227088.93
4	471999.00	2227070.95
5	471994.54	2227069.89
6	471989.68	2227057.34
Площадь: 219 кв.м		
<b>Каталог координат образуемого земельного участка 118</b>		
№	X	Y
1	471935.24	2227119.48
2	471947.32	2227107.84
3	471947.28	2227091.23
4	471943.14	2227080.28
5	471979.21	2227066.24
6	471994.53	2227069.89
7	471989.68	2227057.34

8	471896.41	2227093.40
9	471909.07	2227126.15
Площадь: 1965 кв.м		
<b>Каталог координат образуемого земельного участка 119</b>		
№	X	Y
1	471693.71	2227171.74
2	471706.02	2227204.22
3	471702.07	2227205.74
4	471695.25	2227187.98
5	471690.57	2227186.81
6	471685.91	2227174.76
Площадь: 206 кв.м		
<b>Каталог координат образуемого земельного участка 120</b>		
№	X	Y
1	471631.32	2227236.04
2	471643.23	2227224.56
3	471643.20	2227207.95
4	471639.05	2227196.97
5	471675.20	2227182.97
6	471690.56	2227186.81
7	471685.91	2227174.76
8	471592.64	2227210.81
9	471605.20	2227243.30
Площадь: 1894 кв.м		
<b>Каталог координат образуемого земельного участка 121</b>		
№	X	Y
1	471389.87	2227289.20
2	471402.11	2227321.36
3	471398.09	2227322.91
4	471391.01	2227304.66
5	471386.45	2227303.52
6	471382.07	2227292.21
Площадь: 204 кв.м		
<b>Каталог координат образуемого земельного участка 122</b>		
№	X	Y
1	471329.51	2227350.56
2	471339.15	2227341.28
3	471339.11	2227324.67
4	471335.00	2227313.72
5	471371.39	2227299.76
6	471386.44	2227303.52
7	471382.07	2227292.21
8	471288.79	2227328.26
9	471301.20	2227360.36
Площадь: 1807 кв.м		
<b>Каталог координат образуемого земельного участка 123</b>		
№	X	Y
1	471204.59	2227412.67
2	471201.73	2227416.54
3	471198.52	2227417.81
4	471193.76	2227416.82
Площадь: 20 кв.м		
<b>Каталог координат образуемого земельного участка 124</b>		
№	X	Y
1	471087.92	2227405.90
2	471099.90	2227437.62
3	471095.96	2227439.13



4	471088.54	2227420.37
5	471081.96	2227419.10
6	471078.29	2227409.62
Площадь: 219 кв.м		
<b>Каталог координат образуемого земельного участка 125</b>		
№	X	Y
1	471023.92	2227467.59
2	471034.03	2227456.94
3	471034.10	2227441.76
4	471029.61	2227429.88
5	471066.76	2227415.31
6	471081.95	2227419.10
7	471078.29	2227409.62
8	470985.02	2227445.68
9	470997.27	2227477.39
Площадь: 1627 кв.м		
<b>Каталог координат образуемого земельного участка 126</b>		
№	X	Y
1	471004.98	2227496.12
2	471005.39	2227495.52
3	471033.76	2227478.24
4	471016.08	2227485.02
5	471005.47	2227489.09
6	471000.08	2227491.72
7	470995.21	2227495.25
8	470991.01	2227499.56
9	470989.17	2227502.24
Площадь: 168 кв.м		
<b>Каталог координат образуемого земельного участка 127</b>		
№	X	Y
1	470994.56	2227511.33
2	471004.98	2227496.12
3	470989.18	2227502.24
4	470989.17	2227502.25
5	470986.55	2227508.06
6	470984.98	2227515.08
Площадь: 147 кв.м		
<b>Каталог координат образуемого земельного участка 128</b>		
№	X	Y
1	470941.36	2227522.57
2	470946.25	2227522.99
3	470949.85	2227528.81
4	470941.85	2227531.93
5	470928.56	2227527.44
Площадь: 113 кв.м		
<b>Каталог координат образуемого земельного участка 129</b>		
№	X	Y
1	470719.02	2227585.93
2	470730.98	2227574.40
3	470730.95	2227557.79
4	470727.16	2227547.69
5	470762.21	2227534.12
6	470783.14	2227537.75
7	470790.68	2227557.42
8	470794.89	2227555.77
9	470950.06	2227495.23
10	470949.85	2227494.43
11	470911.04	2227507.42

12	470793.58	2227552.31
13	470780.47	2227517.72
14	470678.77	2227556.30
15	470693.80	2227595.57
Площадь: 3161 кв.м		
<b>Каталог координат образуемого земельного участка 130</b>		
№	X	Y
1	470414.87	2227702.23
2	470426.79	2227690.75
3	470426.75	2227674.14
4	470423.01	2227664.16
5	470458.09	2227650.48
6	470478.91	2227653.86
7	470486.88	2227674.73
8	470491.03	2227673.14
9	470693.80	2227595.57
10	470691.87	2227590.54
11	470489.17	2227668.13
12	470476.45	2227633.76
13	470374.57	2227672.62
14	470387.57	2227706.61
15	470338.41	2227725.50
16	470340.53	2227730.61
17	470389.59	2227711.88
Площадь: 4157 кв.м		
<b>Каталог координат образуемого земельного участка 131</b>		
№	X	Y
1	470110.58	2227818.66
2	470122.56	2227807.11
3	470122.53	2227790.50
4	470118.76	2227780.46
5	470154.19	2227766.90
6	470174.53	2227770.43
7	470182.14	2227791.08
8	470186.74	2227789.32
9	470330.68	2227734.37
10	470328.94	2227729.14
11	470184.93	2227784.49
12	470172.01	2227749.93
13	470070.33	2227788.96
14	470083.33	2227822.95
15	470032.84	2227842.83
16	470016.69	2227849.32
17	470018.55	2227854.35
18	470064.69	2227836.24
19	470085.38	2227828.31
Площадь: 3943 кв.м		
<b>Каталог координат образуемого земельного участка 132</b>		
№	X	Y
1	469808.36	2227939.50
2	469820.08	2227927.70
3	469819.68	2227911.09
4	469815.65	2227901.03
5	469850.48	2227886.76
6	469871.01	2227889.71
7	469879.43	2227910.52
8	469883.93	2227908.70
9	470018.54	2227854.36
10	470016.68	2227849.33
11	469881.89	2227903.57

12	469867.91	2227868.45
13	469766.87	2227908.81
14	469781.12	2227944.56
15	469687.50	2227980.75
16	469689.69	2227985.51
17	469783.02	2227949.32
Площадь: 4187 кв.м		
<b>Каталог координат образуемого земельного участка 133</b>		
№	X	Y
1	469504.20	2228057.19
2	469516.29	2228045.54
3	469516.25	2228028.92
4	469512.47	2228018.84
5	469547.56	2228005.26
6	469567.81	2228008.65
7	469575.92	2228029.63
8	469580.48	2228027.86
9	469678.50	2227989.85
10	469676.68	2227984.93
11	469578.62	2228022.83
12	469565.96	2227988.72
13	469464.05	2228027.36
14	469479.29	2228067.25
Площадь: 3268 кв.м		
<b>Каталог координат образуемого земельного участка 134</b>		
№	X	Y
1	469477.41	2228062.33
2	469479.29	2228067.25
3	469273.37	2228150.42
4	469265.40	2228129.46
5	469245.07	2228126.14
6	469210.08	2228140.00
7	469214.01	2228150.13
8	469214.22	2228166.74
9	469202.31	2228178.46
10	469066.34	2228232.13
11	469064.32	2228226.91
12	469066.05	2228226.18
13	469175.08	2228183.33
14	469161.49	2228147.73
15	469263.13	2228108.96
16	469276.20	2228143.63
Площадь: 4606 кв.м		
<b>Каталог координат образуемого земельного участка 135</b>		
№	X	Y
1	469361.62	2228126.63
2	469360.40	2228128.62
3	469347.41	2228133.85
4	469345.24	2228133.27
Площадь: 22 кв.м		
<b>Каталог координат образуемого земельного участка 136</b>		
№	X	Y
1	469284.06	2228157.97
2	469282.48	2228160.52
3	469272.43	2228164.48
4	469269.41	2228163.78
Площадь: 24 кв.м		
<b>Каталог координат образуемого земельного участка 137</b>		



№	X	Y
1	468980.51	2228278.82
2	468981.52	2228277.25
3	469030.66	2228257.65
4	469045.38	2228251.95
5	469034.92	2228255.61
6	468972.56	2228277.40
7	468916.38	2228303.36
8	468901.33	2228310.31
9	468899.29	2228311.18
10	468915.64	2228304.62
11	468915.99	2228304.02
12	468923.67	2228300.73
13	468959.92	2228285.86
14	468965.88	2228283.48
15	468967.90	2228283.84
Площадь: 247 кв.м		
<b>Каталог координат образуемого земельного участка 138</b>		
№	X	Y
1	468898.05	2228299.86
2	468911.18	2228286.78
3	468910.86	2228270.17
4	468906.92	2228260.19
5	468941.59	2228245.96
6	468962.93	2228249.18
7	468971.00	2228269.76
8	468975.12	2228268.13
9	469041.39	2228241.97
10	469039.43	2228237.07
11	469011.35	2228247.92
12	468973.16	2228262.99
13	468960.19	2228228.97
14	468858.42	2228269.26
15	468872.97	2228304.84
16	468843.86	2228318.16
17	468807.59	2228335.41
18	468778.20	2228349.93
19	468780.28	2228354.16
20	468874.64	2228310.07
Площадь: 3697 кв.м		
<b>Каталог координат образуемого земельного участка 139</b>		
№	X	Y
1	468656.87	2228426.83
2	468658.68	2228423.50
3	468668.61	2228418.79
4	468721.82	2228396.88
5	468782.49	2228367.78
6	468786.89	2228363.88
7	468761.03	2228376.83
8	468742.88	2228385.54
9	468724.57	2228393.89
10	468704.65	2228402.64
11	468650.99	2228425.07
12	468639.19	2228430.81
13	468627.51	2228436.82
14	468623.88	2228438.80
15	468624.44	2228439.88
16	468640.85	2228431.96
17	468644.12	2228432.62
Площадь: 272 кв.м		

Каталог координат образуемого земельного участка 140		
№	X	Y
1	468698.72	2228390.86
2	468705.09	2228388.33
3	468723.29	2228380.32
4	468771.35	2228358.29
5	468769.37	2228354.28
6	468763.02	2228357.42
7	468744.84	2228366.20
8	468726.83	2228374.49
9	468721.98	2228376.64
10	468708.91	2228343.78
11	468608.06	2228383.88
12	468620.25	2228414.62
13	468576.58	2228434.62
14	468575.57	2228432.97
15	468569.12	2228436.77
16	468569.94	2228438.12
17	468572.93	2228441.28
18	468583.39	2228435.21
19	468622.53	2228415.51
20	468616.01	2228399.03
21	468629.17	2228381.91
22	468669.75	2228365.69
23	468675.25	2228381.38
24	468685.55	2228390.18
Площадь: 2601 кв.м		
Каталог координат образуемого земельного участка 141		
№	X	Y
1	468572.92	2228441.28
2	468570.04	2228438.29
3	468537.70	2228457.60
4	468536.53	2228456.05
5	468522.09	2228465.51
6	468522.72	2228467.23
7	468492.55	2228486.82
8	468489.55	2228486.29
9	468477.08	2228492.65
10	468475.11	2228496.64
11	468488.08	2228490.46
Площадь: 349 кв.м		
Каталог координат образуемого земельного участка 142		
№	X	Y
1	468264.13	2228660.98
2	468250.18	2228624.11
3	468295.21	2228606.14
4	468313.73	2228598.42
5	468347.67	2228583.61
6	468345.29	2228578.83
7	468265.91	2228615.49
8	468249.55	2228622.46
9	468225.35	2228632.76
10	468218.93	2228635.49
11	468213.14	2228643.70
12	468213.02	2228654.65
13	468219.10	2228670.15
14	468179.23	2228685.34
15	468160.51	2228682.66
16	468161.39	2228699.85
Площадь: 2712 кв.м		

Каталог координат образуемого земельного участка 143		
№	X	Y
1	468159.02	2228700.74
2	468161.38	2228699.85
3	468160.50	2228682.66
4	468156.99	2228682.16
5	468149.29	2228663.03
6	468144.88	2228664.66
7	468105.77	2228679.06
8	468105.79	2228679.53
9	468144.90	2228664.70
Площадь: 206 кв.м		
Каталог координат образуемого земельного участка 144		
№	X	Y
1	467964.61	2228774.37
2	467950.93	2228738.24
3	468105.78	2228679.53
4	468105.76	2228679.06
5	467950.22	2228736.33
6	467924.71	2228745.72
7	467913.97	2228756.58
8	467913.64	2228770.88
9	467918.70	2228783.92
10	467883.47	2228796.67
11	467861.34	2228794.54
12	467862.62	2228812.99
Площадь: 2574 кв.м		
Каталог координат образуемого земельного участка 145		
№	X	Y
1	467858.11	2228749.40
2	467838.60	2228756.97
3	467846.17	2228751.56
Площадь: 24 кв.м		
Каталог координат образуемого земельного участка 146		
№	X	Y
1	467840.98	2228760.46
2	467846.21	2228761.42
3	467856.77	2228788.98
4	467860.29	2228794.44
5	467845.29	2228754.40
6	467785.50	2228777.60
7	467785.87	2228781.86
Площадь: 324 кв.м		
Каталог координат образуемого земельного участка 147		
№	X	Y
1	467785.50	2228777.60
2	467785.86	2228781.86
3	467709.03	2228811.70
4	467708.60	2228807.50
Площадь: 337 кв.м		
Каталог координат образуемого земельного участка 148		
№	X	Y
1	467708.60	2228807.50
2	467709.02	2228811.70
3	467627.55	2228843.35
4	467627.10	2228839.10
Площадь: 358 кв.м		



Каталог координат образуемого земельного участка 149		
№	X	Y
1	467605.11	2228853.56
2	467606.33	2228851.59
3	467627.54	2228843.35
4	467627.10	2228839.10
5	467604.86	2228847.69
6	467592.61	2228852.42
7	467588.30	2228854.10
8	467554.93	2228867.04
9	467531.70	2228879.80
10	467531.82	2228880.53
11	467589.82	2228858.00
12	467592.06	2228858.63
Площадь: 408 кв.м		
Каталог координат образуемого земельного участка 150		
№	X	Y
1	467602.57	2228847.04
2	467604.83	2228847.68
3	467592.61	2228852.42
4	467588.30	2228854.09
5	467589.52	2228852.11
Площадь: 22 кв.м		
Каталог координат образуемого земельного участка 151		
№	X	Y
1	467531.70	2228879.80
2	467554.93	2228867.04
3	467451.11	2228907.36
4	467434.61	2228913.76
5	467434.60	2228913.77
6	467336.18	2228951.92
7	467319.85	2228958.26
8	467295.14	2228969.54
9	467291.70	2228971.90
10	467424.20	2228920.20
Площадь: 684 кв.м		
Каталог координат образуемого земельного участка 152		
№	X	Y
1	467448.87	2228906.73
2	467451.11	2228907.36
3	467434.61	2228913.76
4	467435.83	2228911.79
Площадь: 22 кв.м		
Каталог координат образуемого земельного участка 153		
№	X	Y
1	467334.06	2228951.32
2	467336.18	2228951.92
3	467319.85	2228958.26
4	467321.01	2228956.38
Площадь: 21 кв.м		
Каталог координат образуемого земельного участка 154		
№	X	Y
1	467451.41	2228913.25
2	467452.63	2228911.28
3	467531.81	2228880.53
4	467531.70	2228879.80
5	467424.20	2228920.20
6	467424.60	2228922.16

7	467436.12	2228917.69
8	467438.36	2228918.32
Площадь: 177 кв.м		
<b>Каталог координат образуемого земельного участка 155</b>		
№	X	Y
1	467424.59	2228922.16
2	467424.20	2228920.20
3	467292.73	2228971.50
4	467291.70	2228971.90
5	467293.16	2228976.52
6	467294.10	2228975.50
7	467297.60	2228972.75
8	467321.39	2228962.24
9	467323.63	2228962.88
10	467336.68	2228957.81
11	467337.90	2228955.83
Площадь: 312 кв.м		
<b>Каталог координат образуемого земельного участка 156</b>		
№	X	Y
1	467332.14	2229106.83
2	467333.92	2229108.07
3	467338.19	2229121.42
4	467337.44	2229123.64
Площадь: 21 кв.м		
<b>Каталог координат образуемого земельного участка 157</b>		
№	X	Y
1	467340.51	2229146.69
2	467344.70	2229146.70
3	467339.52	2229130.28
4	467337.43	2229123.64
5	467332.13	2229106.83
6	467292.44	2228980.92
7	467292.21	2228979.43
8	467292.43	2228977.95
9	467293.08	2228976.60
10	467293.16	2228976.52
11	467291.81	2228972.25
12	467291.60	2228972.37
13	467289.77	2228974.35
14	467288.60	2228976.78
15	467288.21	2228979.45
16	467288.63	2228982.12
17	467337.03	2229135.65
Площадь: 723 кв.м		
<b>Каталог координат образуемого земельного участка 158</b>		
№	X	Y
1	467328.35	2229108.12
2	467333.77	2229125.33
3	467331.76	2229123.90
4	467327.49	2229110.55
Площадь: 24 кв.м		
<b>Каталог координат образуемого земельного участка 159</b>		
№	X	Y
1	467690.67	2230069.37
2	467701.82	2230083.20
3	467696.72	2230085.17
Площадь: 46 кв.м		

Каталог координат образуемого земельного участка 160		
№	X	Y
1	467339.53	2229130.28
2	467342.37	2229132.66
3	467346.80	2229146.70
4	467344.70	2229146.70
Площадь: 32 кв.м		
Каталог координат образуемого земельного участка 161		
№	X	Y
1	467400.51	2229145.15
2	467400.29	2229135.59
3	467385.20	2229135.97
4	467385.27	2229138.81
5	467345.07	2229134.91
6	467342.38	2229132.66
7	467346.80	2229146.70
8	467385.48	2229145.59
Площадь: 523 кв.м		
Каталог координат образуемого земельного участка 162		
№	X	Y
1	467400.51	2229145.16
2	467401.00	2229166.12
3	467386.33	2229166.46
4	467385.48	2229145.60
Площадь: 311 кв.м		
Каталог координат образуемого земельного участка 163		
№	X	Y
1	467474.23	2229168.25
2	467498.54	2229167.55
3	467559.28	2229163.59
4	467559.28	2229163.58
5	467428.11	2229167.53
6	467408.51	2229169.42
7	467401.07	2229169.79
8	467384.76	2229170.60
9	467372.75	2229173.71
10	467363.08	2229181.84
11	467374.74	2229212.01
12	467401.89	2229211.18
13	467401.08	2229170.00
Площадь: 1554 кв.м		
Каталог координат образуемого земельного участка 164		
№	X	Y
1	467363.07	2229181.84
2	467364.36	2229185.16
3	467361.27	2229189.60
4	467360.31	2229210.11
5	467356.40	2229199.71
6	467361.81	2229182.90
Площадь: 71 кв.м		
Каталог координат образуемого земельного участка 165		
№	X	Y
1	467356.40	2229199.71
2	467364.44	2229221.10
3	467363.87	2229220.86
4	467361.17	2229218.47
5	467359.39	2229215.33
Площадь: 34 кв.м		



<b>Каталог координат образуемого земельного участка 166</b>		
№	X	Y
1	467364.44	2229221.10
2	467367.19	2229222.25
3	467376.68	2229246.82
4	467375.15	2229249.61
Площадь: 65 кв.м		
<b>Каталог координат образуемого земельного участка 167</b>		
№	X	Y
1	467359.39	2229215.33
2	467361.17	2229218.47
3	467363.87	2229220.86
4	467364.43	2229221.10
5	467375.14	2229249.61
6	467374.45	2229253.45
7	467375.11	2229257.20
Площадь: 96 кв.м		
<b>Каталог координат образуемого земельного участка 168</b>		
№	X	Y
1	467359.39	2229215.33
2	467375.11	2229257.20
3	467394.26	2229306.39
4	467391.68	2229307.31
5	467390.21	2229306.15
6	467366.34	2229250.89
Площадь: 400 кв.м		
<b>Каталог координат образуемого земельного участка 169</b>		
№	X	Y
1	467375.14	2229249.61
2	467441.74	2229426.85
3	467431.44	2229401.20
4	467423.85	2229382.75
5	467395.14	2229308.64
6	467375.11	2229257.20
7	467374.45	2229253.45
Площадь: 300 кв.м		
<b>Каталог координат образуемого земельного участка 170</b>		
№	X	Y
1	467395.58	2229309.79
2	467423.85	2229382.75
3	467431.44	2229401.20
4	467441.70	2229426.76
5	467458.88	2229472.50
6	467454.85	2229467.28
7	467428.07	2229397.47
8	467406.38	2229347.13
9	467392.93	2229312.72
10	467393.15	2229310.93
Площадь: 426 кв.м		
<b>Каталог координат образуемого земельного участка 171</b>		
№	X	Y
1	467443.80	2229432.33
2	467449.26	2229435.71
3	467454.29	2229448.78
4	467452.41	2229455.25
Площадь: 77 кв.м		

Каталог координат образуемого земельного участка 172		
№	X	Y
1	467455.52	2229463.52
2	467466.79	2229478.12
3	467478.71	2229507.49
4	467478.70	2229525.23
5	467476.03	2229518.12
6	467475.91	2229508.03
7	467464.34	2229479.55
8	467458.89	2229472.50
Площадь: 164 кв.м		
Каталог координат образуемого земельного участка 173		
№	X	Y
1	467496.21	2229569.25
2	467502.01	2229572.84
3	467507.03	2229585.90
4	467505.28	2229591.93
Площадь: 76 кв.м		
Каталог координат образуемого земельного участка 174		
№	X	Y
1	467476.03	2229518.13
2	467478.70	2229525.24
3	467480.31	2229529.52
4	467548.74	2229700.59
5	467541.43	2229692.65
6	467515.58	2229629.77
7	467515.81	2229626.98
8	467515.06	2229625.16
9	467513.08	2229623.30
10	467476.09	2229523.30
Площадь: 653 кв.м		
Каталог координат образуемого земельного участка 175		
№	X	Y
1	467545.92	2229693.51
2	467552.90	2229701.72
3	467565.47	2229730.48
4	467567.26	2229746.84
5	467563.06	2229736.35
6	467562.50	2229731.34
7	467550.70	2229702.71
8	467548.75	2229700.59
Площадь: 134 кв.м		
Каталог координат образуемого земельного участка 176		
№	X	Y
1	467669.18	2230063.66
2	467676.30	2230060.85
3	467675.12	2230057.98
4	467545.81	2229747.93
5	467529.22	2229701.44
6	467502.64	2229635.05
7	467500.67	2229633.17
8	467499.93	2229631.35
9	467500.19	2229628.53
10	467463.91	2229535.75
11	467454.92	2229539.25
Площадь: 3982 кв.м		
Каталог координат образуемого земельного участка 177		
№	X	Y

1	467563.06	2229736.36
2	467629.55	2229902.57
3	467624.72	2229897.05
4	467616.04	2229874.38
5	467577.92	2229778.15
6	467564.11	2229745.81
Площадь: 346 кв.м		
<b>Каталог координат образуемого земельного участка 178</b>		
№	X	Y
1	467626.76	2229895.58
2	467635.81	2229905.55
3	467648.34	2229934.92
4	467647.93	2229939.27
5	467648.35	2229939.53
6	467653.56	2229952.52
7	467651.94	2229958.50
8	467645.08	2229941.36
9	467645.55	2229935.34
10	467633.39	2229906.94
11	467629.56	2229902.57
Площадь: 187 кв.м		
<b>Каталог координат образуемого земельного участка 179</b>		
№	X	Y
1	467645.07	2229941.36
2	467701.82	2230083.20
3	467690.67	2230069.36
4	467644.49	2229948.70
Площадь: 603 кв.м		
<b>Каталог координат образуемого земельного участка 180</b>		
№	X	Y
1	468371.11	2229969.90
2	468371.95	2229972.54
3	468343.72	2229981.42
4	467775.56	2230160.07
5	467749.12	2230164.32
6	467734.26	2230158.01
7	467727.89	2230149.53
8	467727.54	2230148.99
9	467701.82	2230083.20
10	467659.81	2229978.19
11	467665.13	2229981.38
12	467678.93	2230015.81
13	467677.67	2230020.44
14	467686.61	2230042.76
15	467691.59	2230045.30
16	467695.58	2230055.33
17	467694.91	2230060.01
18	467717.28	2230118.41
19	467732.03	2230150.49
20	467736.47	2230154.74
21	467752.37	2230149.97
22	467771.99	2230155.15
23	467785.73	2230152.44
24	467787.53	2230153.31
25	467798.24	2230151.20
26	467841.67	2230136.93
27	467845.03	2230120.83
28	467863.75	2230117.27
29	467876.04	2230126.07
30	467980.79	2230092.95



31	467983.72	2230089.51
32	467994.02	2230086.25
33	467998.27	2230087.43
34	468146.80	2230040.49
35	468147.96	2230038.86
36	468161.31	2230034.64
37	468163.16	2230035.30
Площадь: 2886 кв.м		
<b>Каталог координат образуемого земельного участка 181</b>		
№	X	Y
1	467676.30	2230060.86
2	467677.45	2230063.66
3	467676.64	2230080.21
4	467668.74	2230094.99
5	467665.36	2230097.28
6	467653.61	2230101.82
7	467667.76	2230091.83
8	467673.62	2230074.52
9	467669.18	2230063.67
Площадь: 179 кв.м		
<b>Каталог координат образуемого земельного участка 182</b>		
№	X	Y
1	467701.82	2230083.20
2	467727.54	2230148.99
3	467725.30	2230145.53
Площадь: 29 кв.м		
<b>Каталог координат образуемого земельного участка 183</b>		
№	X	Y
1	467650.61	2230120.90
2	467597.94	2230141.02
3	467611.45	2230176.00
4	467555.49	2230197.61
5	467583.79	2230159.88
6	467578.77	2230146.87
7	467628.92	2230126.55
Площадь: 1382 кв.м		
<b>Каталог координат образуемого земельного участка 184</b>		
№	X	Y
1	467261.81	2230311.05
2	467248.57	2230276.78
3	467398.05	2230218.62
4	467432.64	2230205.74
5	467454.24	2230197.51
6	467493.35	2230181.67
7	467497.65	2230192.81
8	467502.23	2230193.82
9	467504.04	2230198.20
10	467509.48	2230198.69
11	467513.14	2230208.07
12	467516.18	2230206.89
13	467512.91	2230198.41
14	467505.66	2230197.66
15	467498.91	2230177.87
16	467444.77	2230199.72
17	467340.39	2230236.62
18	467298.73	2230254.18
19	467228.74	2230280.95
20	467234.15	2230294.94
21	467205.84	2230332.67

Площадь: 2122 кв.м		
<b>Каталог координат образуемого земельного участка 185</b>		
№	X	Y
1	467653.61	2230101.82
2	467347.87	2230219.92
3	467391.60	2230201.43
4	467434.40	2230184.41
5	467436.34	2230182.53
6	467439.24	2230181.41
7	467441.72	2230181.59
8	467482.43	2230165.76
9	467485.45	2230162.01
10	467495.49	2230158.05
11	467499.99	2230158.85
12	467536.67	2230144.37
13	467598.90	2230120.85
Площадь: 591 кв.м		
<b>Каталог координат образуемого земельного участка 186</b>		
№	X	Y
1	467147.32	2230293.97
2	467153.41	2230295.04
3	467133.57	2230302.70
4	467137.25	2230297.87
Площадь: 51 кв.м		
<b>Каталог координат образуемого земельного участка 187</b>		
№	X	Y
1	467144.60	2230316.26
2	467148.97	2230327.50
3	467154.24	2230328.99
4	467155.43	2230332.02
5	467159.40	2230332.26
6	467163.56	2230343.24
7	467166.59	2230342.07
8	467162.66	2230331.91
9	467157.46	2230331.38
10	467149.81	2230311.52
11	467037.58	2230354.73
12	467028.64	2230358.45
13	467029.34	2230360.68
Площадь: 473 кв.м		
<b>Каталог координат образуемого земельного участка 188</b>		
№	X	Y
1	466906.60	2230448.27
2	466893.37	2230414.02
3	466950.47	2230391.95
4	466987.50	2230376.82
5	467020.75	2230364.01
6	467019.94	2230362.07
7	466989.59	2230374.69
8	466929.48	2230396.53
9	466885.37	2230416.01
10	466873.53	2230418.16
11	466878.93	2230432.15
12	466850.63	2230469.88
Площадь: 1571 кв.м		
<b>Каталог координат образуемого земельного участка 189</b>		
№	X	Y
1	466981.08	2230359.45

2	466925.55	2230382.47
3	466882.37	2230397.89
4	466879.59	2230397.75
5	466876.70	2230398.87
6	466874.77	2230400.86
7	466796.15	2230431.99
8	466792.19	2230430.98
9	466782.15	2230434.95
10	466779.09	2230439.63
11	467037.74	2230339.72
Площадь: 373 кв.м		
<b>Каталог координат образуемого земельного участка 190</b>		
№	X	Y
1	466799.74	2230467.19
2	466800.10	2230468.04
3	466803.79	2230468.43
4	466808.12	2230479.86
5	466811.15	2230478.69
6	466807.05	2230468.08
7	466802.78	2230467.80
8	466795.04	2230448.90
9	466732.50	2230472.50
10	466733.28	2230475.00
11	466789.61	2230453.54
12	466794.00	2230464.84
Площадь: 315 кв.м		
<b>Каталог координат образуемого земельного участка 191</b>		
№	X	Y
1	466563.82	2230578.89
2	466550.63	2230543.77
3	466688.83	2230491.94
4	466733.27	2230475.00
5	466732.48	2230472.50
6	466531.01	2230548.51
7	466536.29	2230562.55
8	466507.67	2230600.05
Площадь: 1818 кв.м		
<b>Каталог координат образуемого земельного участка 192</b>		
№	X	Y
1	466450.04	2230561.84
2	466454.08	2230562.51
3	466451.26	2230563.58
4	466438.21	2230568.49
5	466440.00	2230565.82
Площадь: 27 кв.м		
<b>Каталог координат образуемого земельного участка 193</b>		
№	X	Y
1	466155.09	2230677.03
2	466160.18	2230677.80
3	466142.49	2230684.77
4	466145.01	2230680.90
Площадь: 39 кв.м		
<b>Каталог координат образуемого земельного участка 194</b>		
№	X	Y
1	466063.50	2230713.08
2	466067.80	2230714.23
3	466048.23	2230721.96
4	466050.48	2230718.22



Площадь: 46 кв.м		
<b>Каталог координат образуемого земельного участка 195</b>		
№	X	Y
1	465896.05	2230779.12
2	465900.29	2230780.31
3	465880.70	2230788.04
4	465883.03	2230784.26
Площадь: 47 кв.м		
<b>Каталог координат образуемого земельного участка 196</b>		
№	X	Y
1	466457.06	2230596.82
2	466458.13	2230599.44
3	466461.64	2230599.73
4	466466.01	2230611.10
5	466468.70	2230610.06
6	466464.66	2230599.33
7	466460.11	2230598.94
8	466452.37	2230579.22
9	466422.27	2230591.03
10	466424.92	2230599.55
11	466449.53	2230589.72
12	466451.62	2230595.10
Площадь: 384 кв.м		
<b>Каталог координат образуемого земельного участка 197</b>		
№	X	Y
1	466248.09	2230694.06
2	466240.02	2230673.31
3	466424.91	2230599.55
4	466423.02	2230593.47
5	466422.26	2230591.03
6	466229.86	2230666.56
7	466218.93	2230677.07
8	466218.29	2230689.70
9	466223.64	2230703.58
Площадь: 2627 кв.м		
<b>Каталог координат образуемого земельного участка 198</b>		
№	X	Y
1	466167.35	2230715.03
2	466188.87	2230717.12
3	466170.89	2230724.12
Площадь: 94 кв.м		
<b>Каталог координат образуемого земельного участка 199</b>		
№	X	Y
1	465866.67	2230843.71
2	465858.08	2230821.88
3	466154.94	2230705.99
4	466156.80	2230710.78
5	466162.05	2230712.22
6	466155.45	2230696.09
7	465846.57	2230816.70
8	465837.70	2230826.49
9	465836.60	2230838.44
10	465842.12	2230853.27
Площадь: 3695 кв.м		
<b>Каталог координат образуемого земельного участка 200</b>		
№	X	Y
1	465785.75	2230864.49

2	465807.31	2230866.82
3	465789.38	2230873.81
Площадь: 96 кв.м		
<b>Каталог координат образуемого земельного участка 201</b>		
№	X	Y
1	465769.42	2230831.95
2	465780.34	2230860.14
3	465778.72	2230859.13
4	465768.33	2230832.38
Площадь: 34 кв.м		
<b>Каталог координат образуемого земельного участка 202</b>		
№	X	Y
1	468476.93	2230306.42
2	468371.96	2229972.54
3	468340.83	2229982.33
4	468350.43	2230012.49
5	468332.08	2230033.18
6	468300.60	2230043.20
7	468295.95	2230028.61
8	468286.53	2230016.91
9	468271.38	2230014.89
10	468063.64	2230081.00
11	468054.01	2230092.10
12	468053.03	2230103.70
13	468058.14	2230120.16
14	468026.64	2230130.24
15	468000.29	2230124.10
16	468095.35	2230426.41
Площадь: 132163 кв.м		
<b>Каталог координат образуемого земельного участка 203</b>		
№	X	Y
1	467993.49	2230102.47
2	467998.68	2230118.99
3	467993.42	2230120.66
4	467988.17	2230104.18
Площадь: 96 кв.м		
<b>Каталог координат образуемого земельного участка 204</b>		
№	X	Y
1	467773.50	2230177.33
2	467776.81	2230187.84
3	467768.07	2230195.32
4	467766.07	2230196.48
5	467761.47	2230184.52
Площадь: 162 кв.м		
<b>Каталог координат образуемого земельного участка 205</b>		
№	X	Y
1	467761.46	2230184.52
2	467766.06	2230196.48
3	467764.73	2230197.25
4	467760.70	2230199.02
5	467757.16	2230201.64
6	467754.27	2230204.96
7	467752.18	2230208.83
8	467752.18	2230200.96
Площадь: 125 кв.м		
<b>Каталог координат образуемого земельного участка 206</b>		
№	X	Y

1	471729.72	2232969.50
2	471730.33	2232972.40
3	471499.53	2233019.00
4	471475.06	2233024.40
5	471477.60	2233036.51
6	471474.16	2233040.88
7	471470.31	2233022.48
Площадь: 774 кв.м		
Каталог координат образуемого земельного участка 207		
№	X	Y
1	467892.74	2230571.58
2	468075.02	2231037.87
3	468062.86	2231026.87
4	468054.38	2231019.19
5	468035.98	2230970.33
6	467870.53	2230531.11
7	467750.88	2230213.44
8	467751.66	2230210.70
9	467876.77	2230530.74
Площадь: 6248 кв.м		
Каталог координат образуемого земельного участка 208		
№	X	Y
1	467791.02	2230347.33
2	467859.40	2230535.27
3	467716.48	2230588.99
4	467646.11	2230401.78
Площадь: 30747 кв.м		
Каталог координат образуемого земельного участка 209		
№	X	Y
1	467923.38	2230696.32
2	467922.92	2230698.18
3	467928.44	2230711.05
4	467930.17	2230712.04
5	467953.29	2230771.15
6	467976.56	2230830.78
7	468011.46	2230916.67
8	468014.48	2230915.48
9	468035.97	2230970.33
10	467870.53	2230531.11
11	467866.25	2230532.70
12	467859.40	2230535.27
13	467855.81	2230536.63
14	467867.78	2230568.46
15	467867.20	2230570.40
16	467872.12	2230583.51
17	467873.81	2230584.58
18	467874.23	2230585.76
Площадь: 3911 кв.м		
Каталог координат образуемого земельного участка 210		
№	X	Y
1	468075.02	2231037.87
2	468090.37	2231051.76
3	468120.30	2231133.52
4	468120.24	2231133.97
5	468172.30	2231213.31
6	468175.73	2231204.37
7	468177.76	2231205.22
8	468180.21	2231196.88
9	468158.20	2231180.20



10	468103.70	2231079.10
11	468104.80	2231078.60
12	468081.14	2231016.99
13	468074.63	2231000.05
14	468070.18	2230997.23
15	468064.05	2230982.68
16	468047.50	2230946.29
17	468007.53	2230844.39
18	467996.37	2230816.60
19	467972.96	2230761.30
20	467956.12	2230720.84
21	467933.66	2230660.96
22	467924.37	2230638.55
23	467912.53	2230612.98
24	467892.74	2230571.58
Площадь: 4934 кв.м		
<b>Каталог координат образуемого земельного участка 211</b>		
№	X	Y
1	468074.64	2231000.05
2	468098.62	2231040.28
3	468105.73	2231054.08
4	468112.43	2231068.22
5	468114.58	2231074.09
6	468104.77	2231078.52
Площадь: 551 кв.м		
<b>Каталог координат образуемого земельного участка 212</b>		
№	X	Y
1	468158.20	2231180.20
2	468180.21	2231196.87
3	468184.31	2231182.90
4	468165.47	2231175.70
5	468126.29	2231105.45
6	468123.37	2231097.88
7	468121.15	2231090.16
8	468117.80	2231080.40
9	468115.11	2231073.95
10	468103.70	2231079.10
Площадь: 1236 кв.м		
<b>Каталог координат образуемого земельного участка 213</b>		
№	X	Y
1	468075.02	2231037.87
2	468078.29	2231046.23
3	468057.46	2231027.37
4	468054.38	2231019.19
Площадь: 112 кв.м		
<b>Каталог координат образуемого земельного участка 214</b>		
№	X	Y
1	468074.54	2231042.84
2	468078.29	2231046.23
3	468079.75	2231049.95
Площадь: 5 кв.м		
<b>Каталог координат образуемого земельного участка 215</b>		
№	X	Y
1	468113.83	2231127.47
2	468119.30	2231132.54
3	468120.23	2231133.96
4	468120.30	2231133.52
5	468090.37	2231051.76

6	468075.02	2231037.87
7	468078.29	2231046.23
8	468086.95	2231054.07
Площадь: 395 кв.м		
<b>Каталог координат образуемого земельного участка 216</b>		
№	X	Y
1	468111.72	2231125.51
2	468113.82	2231127.47
3	468086.95	2231054.07
4	468078.29	2231046.23
5	468079.75	2231049.95
6	468087.25	2231060.22
7	468098.72	2231093.82
8	468097.11	2231094.37
Площадь: 214 кв.м		
<b>Каталог координат образуемого земельного участка 217</b>		
№	X	Y
1	468150.35	2231355.37
2	468166.88	2231382.84
3	468199.17	2231374.59
4	468197.48	2231371.14
5	468185.56	2231349.94
6	468164.65	2231311.28
7	468149.23	2231284.23
8	468149.17	2231279.73
9	468151.63	2231272.37
10	468149.85	2231271.68
11	468153.27	2231262.77
12	468140.85	2231238.21
13	468090.36	2231160.22
14	468058.50	2231134.37
15	468047.51	2231132.66
16	468044.79	2231157.63
17	468079.43	2231187.58
18	468083.50	2231190.45
19	468086.86	2231192.36
20	468084.21	2231213.37
21	468101.31	2231212.42
22	468101.97	2231236.99
23	468107.38	2231272.34
24	468115.33	2231291.36
25	468123.32	2231310.46
Площадь: 8929 кв.м		
<b>Каталог координат образуемого земельного участка 218</b>		
№	X	Y
1	468175.93	2231380.54
2	468199.03	2231442.91
3	468177.26	2231400.08
4	468166.88	2231382.85
Площадь: 274 кв.м		
<b>Каталог координат образуемого земельного участка 219</b>		
№	X	Y
1	468179.83	2231379.54
2	468226.40	2231505.24
3	468222.71	2231506.81
4	468199.04	2231442.91
5	468175.93	2231380.54
Площадь: 538 кв.м		

Каталог координат образуемого земельного участка 220		
№	X	Y
1	468239.98	2231499.46
2	468348.72	2231780.73
3	468324.36	2231790.05
4	468315.15	2231744.65
5	468317.45	2231740.00
6	468318.63	2231739.53
7	468287.93	2231657.10
8	468255.45	2231587.45
9	468230.49	2231521.57
10	468224.60	2231506.02
Площадь: 4800 кв.м		
Каталог координат образуемого земельного участка 221		
№	X	Y
1	468360.01	2231839.52
2	468365.22	2231843.29
3	468368.40	2231846.00
4	468372.06	2231849.67
5	468375.42	2231853.54
6	468378.50	2231857.58
7	468382.22	2231863.18
8	468386.50	2231871.70
9	468388.37	2231875.98
10	468406.04	2231919.64
11	468413.03	2231938.36
12	468420.98	2231956.75
13	468427.51	2231975.69
14	468441.95	2232012.94
15	468450.02	2232031.29
16	468456.51	2232050.24
17	468463.96	2232068.78
18	468478.47	2232106.05
19	468486.07	2232124.55
20	468523.01	2232217.49
21	468530.21	2232236.16
22	468544.53	2232274.17
23	468551.76	2232292.15
24	468563.36	2232322.03
25	468572.23	2232339.05
26	468579.20	2232348.04
27	468582.75	2232350.25
28	468579.21	2232340.83
29	468577.76	2232339.41
30	468558.41	2232302.84
31	468528.94	2232222.52
32	468529.24	2232220.01
33	468527.66	2232215.98
34	468525.86	2232214.51
35	468474.22	2232085.73
36	468475.24	2232082.17
37	468470.19	2232069.12
38	468467.04	2232067.14
39	468424.84	2231957.88
40	468423.08	2231953.55
41	468424.04	2231949.97
42	468405.06	2231902.45
43	468402.07	2231900.58
44	468337.17	2231734.95
45	468334.54	2231724.94
46	468314.36	2231670.67
47	468307.36	2231653.83



48	468286.78	2231610.44
49	468275.31	2231585.21
50	468264.12	2231555.68
51	468245.84	2231502.47
52	468240.51	2231483.11
53	468213.74	2231408.12
54	468205.45	2231387.42
55	468199.17	2231374.60
56	468179.83	2231379.54
57	468226.40	2231505.24
58	468239.98	2231499.46
59	468348.72	2231780.73
60	468330.96	2231787.53
61	468347.90	2231833.29
62	468354.88	2231836.48
Площадь: 8091 кв.м		
<b>Каталог координат образуемого земельного участка 222</b>		
№	X	Y
1	468330.96	2231787.53
2	468347.90	2231833.29
3	468342.77	2231830.94
4	468327.22	2231788.96
Площадь: 187 кв.м		
<b>Каталог координат образуемого земельного участка 223</b>		
№	X	Y
1	468327.22	2231788.96
2	468342.77	2231830.94
3	468338.59	2231829.56
4	468329.78	2231807.58
5	468310.94	2231814.57
6	468317.20	2231809.17
7	468324.50	2231790.76
8	468324.36	2231790.06
Площадь: 299 кв.м		
<b>Каталог координат образуемого земельного участка 224</b>		
№	X	Y
1	467979.92	2231998.22
2	467972.19	2231977.91
3	468034.46	2231955.72
4	468239.56	2231876.37
5	468286.68	2231860.73
6	468330.27	2231856.09
7	468343.21	2231861.84
8	468346.02	2231863.66
9	468349.45	2231866.53
10	468351.75	2231868.76
11	468353.85	2231871.10
12	468356.86	2231875.17
13	468347.98	2231853.02
14	468331.85	2231845.85
15	468283.53	2231851.24
16	468235.95	2231867.04
17	468030.85	2231946.39
18	467959.86	2231971.69
19	467951.12	2231981.39
20	467950.55	2231993.60
21	467955.48	2232007.45
Площадь: 4788 кв.м		
<b>Каталог координат образуемого земельного участка 225</b>		

№	X	Y
1	467898.87	2232018.39
2	467919.32	2232021.10
3	467902.32	2232027.52
Площадь: 89 кв.м		
<b>Каталог координат образуемого земельного участка 226</b>		
№	X	Y
1	467662.93	2232118.83
2	467655.17	2232098.19
3	467668.91	2232092.93
4	467886.84	2232009.56
5	467888.79	2232014.54
6	467894.59	2232015.96
7	467887.75	2231998.46
8	467755.12	2232049.93
9	467641.69	2232092.57
10	467634.54	2232101.51
11	467633.49	2232113.19
12	467638.42	2232128.09
Площадь: 3225 кв.м		
<b>Каталог координат образуемого земельного участка 227</b>		
№	X	Y
1	467582.13	2232139.65
2	467602.44	2232141.67
3	467585.33	2232148.13
Площадь: 83 кв.м		
<b>Каталог координат образуемого земельного участка 228</b>		
№	X	Y
1	467367.13	2232239.63
2	467357.17	2232212.78
3	467398.61	2232197.63
4	467569.65	2232130.34
5	467571.57	2232135.23
6	467576.87	2232136.45
7	467570.28	2232119.42
8	467553.44	2232125.75
9	467419.40	2232177.53
10	467395.33	2232188.18
11	467369.84	2232197.04
12	467326.88	2232213.31
13	467318.65	2232221.55
14	467317.25	2232233.29
15	467323.17	2232249.73
16	467285.32	2232263.91
17	467265.45	2232261.32
18	467270.68	2232275.50
Площадь: 4544 кв.м		
<b>Каталог координат образуемого земельного участка 229</b>		
№	X	Y
1	467251.42	2232252.20
2	467252.83	2232255.87
3	467258.27	2232256.62
4	467252.20	2232241.27
5	467007.25	2232330.38
6	466998.72	2232338.66
7	466997.74	2232354.67
8	467002.31	2232367.05
9	467027.97	2232357.57
10	467020.08	2232336.36

Площадь: 3322 кв.м		
<b>Каталог координат образуемого земельного участка 230</b>		
№	X	Y
1	466946.80	2232377.21
2	466967.72	2232379.81
3	466950.16	2232386.29
Площадь: 91 кв.м		
<b>Каталог координат образуемого земельного участка 231</b>		
№	X	Y
1	466687.36	2232492.49
2	466677.03	2232464.73
3	466818.36	2232413.82
4	466935.20	2232367.23
5	466937.52	2232373.16
6	466942.12	2232374.45
7	466935.37	2232356.53
8	466907.18	2232366.79
9	466842.15	2232392.34
10	466814.31	2232404.67
11	466787.72	2232413.02
12	466721.34	2232436.93
13	466718.60	2232437.97
14	466720.87	2232444.55
15	466712.42	2232447.89
16	466709.68	2232441.34
17	466647.26	2232464.97
18	466638.24	2232474.81
19	466637.04	2232485.69
20	466643.19	2232502.45
21	466606.50	2232515.90
22	466586.31	2232515.56
23	466590.96	2232528.35
Площадь: 5115 кв.м		
<b>Каталог координат образуемого земельного участка 232</b>		
№	X	Y
1	466497.18	2232499.15
2	466499.89	2232500.07
3	466462.22	2232514.26
4	466464.31	2232509.02
5	466472.45	2232505.99
6	466477.04	2232508.24
7	466481.98	2232506.49
8	466483.91	2232503.63
Площадь: 88 кв.м		
<b>Каталог координат образуемого земельного участка 233</b>		
№	X	Y
1	466325.66	2232627.05
2	466315.38	2232599.42
3	466481.30	2232541.28
4	466571.72	2232506.40
5	466572.69	2232508.88
6	466577.46	2232509.42
7	466571.82	2232495.72
8	466523.89	2232513.15
9	466483.39	2232529.63
10	466482.01	2232532.78
11	466474.60	2232535.54
12	466471.23	2232533.85
13	466438.98	2232543.21

14	466344.34	2232576.82
15	466283.71	2232600.26
16	466275.50	2232610.19
17	466274.75	2232621.23
18	466279.68	2232635.86
19	466243.96	2232649.04
20	466223.16	2232646.71
21	466229.17	2232662.95
Площадь: 5359 кв.м		
<b>Каталог координат образуемого земельного участка 234</b>		
№	X	Y
1	465964.56	2232761.38
2	465954.10	2232733.27
3	466210.68	2232637.95
4	466212.55	2232642.74
5	466217.46	2232643.78
6	466211.30	2232627.07
7	466011.48	2232700.95
8	465923.34	2232734.07
9	465914.52	2232744.50
10	465913.99	2232755.55
11	465919.91	2232771.24
12	465884.42	2232784.23
13	465862.40	2232781.98
14	465868.05	2232797.28
Площадь: 5045 кв.м		
<b>Каталог координат образуемого земельного участка 235</b>		
№	X	Y
1	465710.69	2232824.53
2	465730.58	2232818.51
3	465750.80	2232809.56
4	465850.04	2232772.29
5	465851.68	2232776.48
6	465856.02	2232777.68
7	465850.08	2232761.60
8	465746.75	2232800.42
9	465727.09	2232809.12
10	465707.23	2232815.15
11	465558.40	2232869.99
12	465548.19	2232875.24
13	465551.86	2232884.59
14	465560.79	2232880.00
Площадь: 3263 кв.м		
<b>Каталог координат образуемого земельного участка 236</b>		
№	X	Y
1	465850.05	2232742.95
2	465853.02	2232743.78
3	465838.07	2232749.41
4	465839.91	2232746.67
Площадь: 25 кв.м		
<b>Каталог координат образуемого земельного участка 237</b>		
№	X	Y
1	465721.96	2232790.96
2	465726.57	2232791.42
3	465715.37	2232795.64
4	465719.02	2232792.07
Площадь: 16 кв.м		
<b>Каталог координат образуемого земельного участка 238</b>		



№	X	Y
1	471763.28	2232962.64
2	471772.52	2232964.92
3	471781.28	2232976.71
4	471784.03	2232988.76
5	471787.14	2232988.18
6	471820.11	2232981.56
7	471836.63	2232967.87
8	471839.91	2232988.34
9	471737.87	2233009.21
10	471730.33	2232972.40
11	471729.72	2232969.50
Площадь: 2589 кв.м		
<b>Каталог координат образуемого земельного участка 239</b>		
№	X	Y
1	465514.33	2232913.76
2	465516.71	2232909.38
3	465512.25	2232898.38
4	465534.26	2232889.11
5	465532.09	2232883.52
6	465507.28	2232896.25
Площадь: 188 кв.м		
<b>Каталог координат образуемого земельного участка 240</b>		
№	X	Y
1	465519.56	2232935.59
2	465513.08	2232919.79
3	465500.26	2232934.89
4	465464.27	2232949.63
5	465459.19	2232937.45
6	465448.95	2232927.70
7	465435.49	2232926.89
8	465394.46	2232945.32
9	465375.00	2232951.75
10	465232.35	2233009.28
11	465223.21	2233019.24
12	465222.60	2233031.34
13	465228.22	2233045.52
14	465193.13	2233059.67
15	465172.05	2233058.36
16	465178.38	2233074.15
17	465274.07	2233035.29
18	465259.97	2233000.58
19	465293.74	2232987.30
20	465349.51	2232965.11
21	465386.59	2232950.03
22	465410.26	2232940.14
23	465424.15	2232974.34
Площадь: 4924 кв.м		
<b>Каталог координат образуемого земельного участка 241</b>		
№	X	Y
1	464936.38	2233167.57
2	464924.02	2233132.83
3	464977.62	2233113.26
4	465033.99	2233092.13
5	465157.25	2233042.41
6	465161.56	2233053.44
7	465166.95	2233054.99
8	465160.03	2233038.44
9	465097.72	2233063.57
10	464957.30	2233118.42

11	464929.47	2233130.27
12	464897.77	2233139.92
13	464887.82	2233146.84
14	464884.85	2233163.84
15	464888.94	2233175.35
16	464854.59	2233188.01
17	464833.50	2233185.24
18	464839.61	2233202.04
Площадь: 2992 кв.м		
<b>Каталог координат образуемого земельного участка 242</b>		
№	X	Y
1	464823.81	2233181.44
2	464828.30	2233182.82
3	464821.56	2233166.62
4	464652.70	2233232.64
5	464653.57	2233235.08
6	464696.89	2233218.38
7	464808.65	2233174.78
8	464819.60	2233170.70
Площадь: 559 кв.м		
<b>Каталог координат образуемого земельного участка 243</b>		
№	X	Y
1	464643.97	2233236.05
2	464644.96	2233238.40
3	464635.35	2233242.17
4	464634.46	2233239.78
Площадь: 26 кв.м		
<b>Каталог координат образуемого земельного участка 244</b>		
№	X	Y
1	464605.70	2233293.88
2	464592.22	2233259.23
3	464632.27	2233243.38
4	464631.41	2233240.96
5	464561.49	2233268.30
6	464553.56	2233275.68
7	464553.56	2233292.80
8	464557.62	2233302.99
9	464524.56	2233315.89
10	464502.91	2233313.60
11	464509.93	2233331.60
Площадь: 2549 кв.м		
<b>Каталог координат образуемого земельного участка 245</b>		
№	X	Y
1	471801.87	2232939.51
2	471584.21	2232985.38
3	471572.27	2232987.85
4	471572.60	2232987.23
5	471670.35	2232966.39
6	471746.07	2232949.66
7	471786.57	2232942.04
Площадь: 214 кв.м		
<b>Каталог координат образуемого земельного участка 246</b>		
№	X	Y
1	468579.21	2232340.83
2	468587.64	2232349.13
3	468595.38	2232341.34
4	468597.11	2232345.84
5	468597.76	2232353.97

6	468585.87	2232352.18
7	468582.75	2232350.25
Площадь: 115 кв.м		
<b>Каталог координат образуемого земельного участка 247</b>		
№	X	Y
1	468648.27	2232309.84
2	468643.00	2232320.64
3	468616.18	2232325.95
4	468598.02	2232339.38
5	468594.23	2232320.54
Площадь: 591 кв.м		
<b>Каталог координат образуемого земельного участка 248</b>		
№	X	Y
1	468759.73	2232328.68
2	468818.43	2232314.74
3	468963.46	2232287.61
4	468960.44	2232270.20
5	468956.22	2232274.34
6	468958.49	2232285.80
7	468896.46	2232298.14
8	468857.24	2232305.95
9	468817.75	2232312.77
10	468759.23	2232325.96
11	468702.40	2232336.69
12	468695.24	2232300.55
13	468648.68	2232309.76
14	468653.36	2232329.50
15	468661.84	2232342.32
16	468672.20	2232346.11
Площадь: 2469 кв.м		
<b>Каталог координат образуемого земельного участка 249</b>		
№	X	Y
1	468607.20	2232375.42
2	468608.84	2232373.67
3	468690.06	2232357.57
4	468693.07	2232359.01
5	468706.80	2232356.29
6	468709.08	2232353.80
7	468762.81	2232343.15
8	468802.32	2232336.56
9	468817.96	2232333.34
10	468820.60	2232333.89
11	468823.69	2232333.28
12	468825.91	2232331.79
13	468841.35	2232328.98
14	468900.38	2232316.85
15	468920.17	2232313.83
16	468960.29	2232304.90
17	468962.81	2232306.64
18	468973.33	2232304.40
19	468975.26	2232301.72
20	469124.00	2232271.50
21	469124.18	2232270.70
22	468607.54	2232372.95
23	468607.32	2232372.38
24	468601.55	2232374.73
25	468597.68	2232378.22
26	468599.92	2232376.87
Площадь: 834 кв.м		

Каталог координат образуемого земельного участка 250		
№	X	Y
1	469269.66	2232228.52
2	469333.54	2232213.45
3	469329.23	2232189.97
4	469325.91	2232198.78
5	469328.19	2232210.28
6	469270.12	2232224.22
7	469131.93	2232251.93
8	469068.00	2232264.58
9	469060.80	2232228.20
10	468959.79	2232248.19
11	468963.31	2232265.72
12	468978.91	2232252.42
13	469016.67	2232244.84
14	469019.91	2232260.22
15	469027.79	2232270.28
16	469038.07	2232273.23
Площадь: 3345 кв.м		
Каталог координат образуемого земельного участка 251		
№	X	Y
1	469306.84	2232234.54
2	469304.74	2232237.03
3	469293.13	2232239.82
4	469291.10	2232240.19
5	469287.46	2232238.38
Площадь: 39 кв.м		
Каталог координат образуемого земельного участка 252		
№	X	Y
1	469343.55	2232227.28
2	469342.88	2232228.14
3	469332.40	2232230.58
4	469331.19	2232229.73
Площадь: 10 кв.м		
Каталог координат образуемого земельного участка 253		
№	X	Y
1	469696.69	2232139.91
2	469695.91	2232136.41
3	469582.41	2232159.06
4	469436.92	2232188.47
5	469429.69	2232152.53
6	469329.12	2232172.76
7	469329.77	2232183.43
8	469346.97	2232178.52
9	469383.93	2232171.35
10	469386.06	2232181.78
11	469394.91	2232195.86
12	469406.93	2232198.10
Площадь: 3333 кв.м		
Каталог координат образуемого земельного участка 254		
№	X	Y
1	469708.21	2232118.36
2	469711.78	2232136.88
3	469705.63	2232138.12
4	469704.87	2232134.73
5	469706.37	2232134.41
6	469704.03	2232122.58
Площадь: 89 кв.м		



Каталог координат образуемого земельного участка 255		
№	X	Y
1	469707.75	2232155.19
2	469707.95	2232156.48
3	469701.58	2232157.82
4	469701.23	2232156.48
Площадь: 9 кв.м		
Каталог координат образуемого земельного участка 256		
№	X	Y
1	469709.86	2232096.18
2	469713.09	2232111.92
3	469708.74	2232115.71
4	469704.95	2232097.19
Площадь: 88 кв.м		
Каталог координат образуемого земельного участка 257		
№	X	Y
1	469916.03	2232092.11
2	470069.55	2232062.25
3	470066.04	2232044.17
4	470062.05	2232048.44
5	470064.47	2232060.69
6	469915.34	2232090.39
7	469815.19	2232111.92
8	469807.85	2232076.08
9	469709.87	2232096.18
10	469713.10	2232111.92
11	469727.94	2232099.03
12	469740.83	2232097.39
13	469763.77	2232092.67
14	469766.80	2232106.94
15	469776.03	2232118.71
16	469787.66	2232120.84
Площадь: 2836 кв.м		
Каталог координат образуемого земельного участка 258		
№	X	Y
1	470146.95	2232046.64
2	470438.57	2231986.97
3	470435.13	2231965.79
4	470431.49	2231972.34
5	470433.71	2231983.57
6	470267.86	2232017.43
7	470172.69	2232037.59
8	470165.32	2232002.01
9	470064.50	2232022.91
10	470067.84	2232038.84
11	470085.78	2232025.01
12	470122.01	2232017.81
13	470124.37	2232032.02
14	470132.98	2232044.10
Площадь: 3414 кв.м		
Каталог координат образуемого земельного участка 259		
№	X	Y
1	470516.05	2231970.96
2	470719.47	2231928.46
3	470718.87	2231925.22
4	470698.99	2231929.33
5	470620.58	2231945.25
6	470541.77	2231961.68
7	470534.27	2231925.51

8	470433.45	2231946.42
9	470437.17	2231964.15
10	470455.04	2231949.86
11	470490.10	2231942.51
12	470492.92	2231956.04
13	470501.00	2231967.70
Площадь: 2989 кв.м		
Каталог координат образуемого земельного участка 260		
№	X	Y
1	470802.33	2231890.15
2	470806.32	2231910.31
3	470728.60	2231926.55
4	470727.94	2231923.35
5	470801.33	2231908.19
6	470798.88	2231896.32
Площадь: 319 кв.м		
Каталог координат образуемого земельного участка 261		
№	X	Y
1	471172.39	2231835.56
2	471168.99	2231816.84
3	471165.20	2231821.42
4	471167.49	2231833.01
5	471090.70	2231848.19
6	470909.63	2231885.90
7	470902.04	2231849.29
8	470801.23	2231870.21
9	470804.97	2231888.04
10	470823.03	2231873.65
11	470858.10	2231866.30
12	470860.82	2231879.24
13	470869.28	2231891.57
14	470882.03	2231894.40
Площадь: 3290 кв.м		
Каталог координат образуемого земельного участка 262		
№	X	Y
1	471506.13	2231768.83
2	471250.23	2231819.87
3	471234.90	2231816.88
4	471227.00	2231804.80
5	471224.39	2231791.77
6	471188.72	2231798.92
7	471170.95	2231812.34
8	471167.50	2231795.14
9	471268.50	2231775.12
10	471275.75	2231811.77
11	471476.62	2231772.22
12	471469.33	2231735.38
13	471570.31	2231715.40
14	471573.30	2231730.76
15	471552.23	2231725.44
16	471516.38	2231733.87
17	471518.00	2231742.27
18	471516.84	2231759.84
Площадь: 5073 кв.м		
Каталог координат образуемого земельного участка 263		
№	X	Y
1	471579.54	2231738.08
2	471581.10	2231739.12
3	471582.57	2231746.56

4	471598.79	2231743.35
5	471603.78	2231768.64
6	471599.35	2231769.55
7	471595.12	2231747.68
8	471581.78	2231750.23
Площадь: 174 кв.м		
<b>Каталог координат образуемого земельного участка 264</b>		
№	X	Y
1	468602.86	2232422.78
2	468606.50	2232425.04
3	468611.61	2232438.08
4	468610.45	2232442.20
Площадь: 45 кв.м		
<b>Каталог координат образуемого земельного участка 265</b>		
№	X	Y
1	468647.67	2232537.32
2	468651.36	2232539.59
3	468656.46	2232552.62
4	468655.32	2232556.88
Площадь: 46 кв.м		
<b>Каталог координат образуемого земельного участка 266</b>		
№	X	Y
1	468771.70	2232851.76
2	468774.20	2232853.30
3	468786.63	2232885.03
4	468785.68	2232888.41
5	468776.45	2232864.37
Площадь: 72 кв.м		
<b>Каталог координат образуемого земельного участка 267</b>		
№	X	Y
1	468770.41	2232850.96
2	468771.70	2232851.76
3	468776.45	2232864.37
4	468785.68	2232888.41
5	468785.31	2232889.75
6	468784.77	2232888.35
7	468777.65	2232869.57
Площадь: 32 кв.м		
<b>Каталог координат образуемого земельного участка 268</b>		
№	X	Y
1	468842.81	2233028.51
2	468847.91	2233041.54
3	468846.94	2233045.09
4	468930.05	2233257.34
5	468932.15	2233258.31
6	468935.95	2233268.01
7	468934.78	2233271.29
8	468856.71	2233073.38
9	468850.05	2233056.06
10	468838.44	2233025.81
Площадь: 312 кв.м		
<b>Каталог координат образуемого земельного участка 269</b>		
№	X	Y
1	468784.17	2233286.04
2	468835.78	2233263.64
3	468873.13	2233248.49
4	468884.59	2233239.85

5	468888.90	2233232.26
6	468882.48	2233214.82
7	468881.90	2233224.34
8	468876.92	2233233.11
9	468868.16	2233239.72
10	468791.81	2233271.82
11	468783.95	2233251.61
12	468706.72	2233281.89
13	468710.17	2233290.66
14	468722.27	2233277.37
15	468758.23	2233263.26
16	468763.04	2233275.47
17	468775.04	2233286.00
Площадь: 2026 кв.м		
<b>Каталог координат образуемого земельного участка 270</b>		
№	X	Y
1	468635.52	2233343.15
2	468715.43	2233313.25
3	468708.49	2233295.45
4	468704.44	2233300.43
5	468706.53	2233305.79
6	468452.94	2233405.04
7	468444.70	2233383.64
8	468420.53	2233393.12
9	468425.02	2233406.04
10	468435.41	2233416.45
11	468448.44	2233417.59
Площадь: 3435 кв.м		
<b>Каталог координат образуемого земельного участка 271</b>		
№	X	Y
1	468383.98	2233407.45
2	468371.14	2233423.27
3	468367.47	2233413.93
Площадь: 89 кв.м		
<b>Каталог координат образуемого земельного участка 272</b>		
№	X	Y
1	468127.82	2233539.76
2	468278.12	2233483.41
3	468377.23	2233445.61
4	468369.96	2233426.84
5	468366.12	2233432.11
6	468368.50	2233438.21
7	468131.94	2233528.21
8	468121.43	2233501.19
9	468025.34	2233538.59
10	468031.34	2233553.89
11	468045.89	2233539.01
12	468080.67	2233525.37
13	468086.46	2233539.96
14	468095.92	2233548.11
15	468106.92	2233549.08
Площадь: 4852 кв.м		
<b>Каталог координат образуемого земельного участка 273</b>		
№	X	Y
1	468037.40	2233577.42
2	468030.59	2233559.77
3	468027.79	2233564.84
4	468029.67	2233569.65
5	467791.98	2233659.76



6	467781.26	2233631.65
7	467685.32	2233668.25
8	467690.34	2233681.30
9	467690.05	2233674.32
10	467740.01	2233656.94
11	467744.91	2233670.18
12	467754.70	2233679.91
13	467765.95	2233680.33
Площадь: 4898 кв.м		
Каталог координат образуемого земельного участка 274		
№	X	Y
1	467432.70	2233807.70
2	467511.93	2233777.11
3	467567.29	2233753.98
4	467696.21	2233706.72
5	467690.84	2233692.95
6	467690.62	2233687.87
7	467687.25	2233694.89
8	467688.77	2233698.80
9	467454.60	2233788.57
10	467443.83	2233760.34
11	467347.63	2233797.04
12	467353.86	2233813.26
13	467368.80	2233797.38
14	467403.24	2233784.14
15	467408.71	2233797.88
16	467418.64	2233807.17
Площадь: 4669 кв.м		
Каталог координат образуемого земельного участка 275		
№	X	Y
1	467359.07	2233836.13
2	467352.62	2233818.53
3	467349.78	2233823.59
4	467351.61	2233828.29
5	467111.27	2233921.15
6	467099.95	2233891.49
7	467004.17	2233928.03
8	467009.54	2233947.71
9	467026.51	2233929.67
10	467058.18	2233917.36
11	467064.03	2233931.25
12	467073.19	2233939.53
13	467088.96	2233940.46
14	467192.71	2233900.86
15	467208.90	2233894.40
16	467206.19	2233885.89
17	467214.34	2233882.81
18	467218.16	2233890.71
19	467231.77	2233885.29
Площадь: 5117 кв.м		
Каталог координат образуемого земельного участка 276		
№	X	Y
1	467017.36	2233967.79
2	467009.54	2233947.71
3	467007.40	2233954.16
4	467009.52	2233959.61
5	466766.11	2234052.94
6	466754.75	2234023.15
7	466659.02	2234059.65
8	466664.30	2234079.08

9	466680.07	2234061.60
10	466712.92	2234049.21
11	466717.35	2234060.68
12	466729.08	2234071.85
13	466744.03	2234072.10
Площадь: 5265 кв.м		
Каталог координат образуемого земельного участка 277		
№	X	Y
1	466400.48	2234203.22
2	466672.00	2234099.59
3	466664.30	2234079.08
4	466662.05	2234085.87
5	466664.36	2234091.81
6	466422.38	2234184.16
7	466410.97	2234154.26
8	466314.76	2234190.95
9	466321.69	2234208.96
10	466337.39	2234192.37
11	466369.33	2234179.87
12	466374.65	2234193.09
13	466384.71	2234202.67
Площадь: 5179 кв.м		
Каталог координат образуемого земельного участка 278		
№	X	Y
1	466321.43	2234212.98
2	466333.13	2234242.95
3	466331.98	2234243.38
4	466321.25	2234215.82
Площадь: 37 кв.м		
Каталог координат образуемого земельного участка 279		
№	X	Y
1	468915.64	2233276.03
2	468919.47	2233278.01
3	468913.45	2233262.37
4	468909.87	2233259.71
5	468905.84	2233257.92
6	468901.40	2233257.04
7	468898.06	2233257.13
8	468898.63	2233258.66
9	468903.78	2233258.24
10	468909.80	2233261.36
Площадь: 66 кв.м		
Каталог координат образуемого земельного участка 280		
№	X	Y
1	468962.21	2233340.57
2	468964.90	2233342.45
3	468970.00	2233355.48
4	468969.44	2233358.80
Площадь: 30 кв.м		
Каталог координат образуемого земельного участка 281		
№	X	Y
1	469027.73	2233480.85
2	469030.95	2233483.26
3	469034.34	2233485.41
4	469042.13	2233489.21
5	469052.34	2233493.56
6	469074.50	2233493.71
7	469139.70	2233480.38

8	469120.09	2233483.06
9	469099.84	2233485.02
10	469062.66	2233490.57
11	469042.82	2233486.84
12	469029.67	2233479.11
13	469014.24	2233459.45
14	469003.39	2233435.23
15	468982.14	2233390.81
16	468996.83	2233428.02
17	469004.42	2233446.35
18	469007.12	2233452.19
19	469012.00	2233461.45
20	469017.53	2233469.97
21	469019.97	2233473.10
22	469023.91	2233477.42
Площадь: 602 кв.м		
<b>Каталог координат образуемого земельного участка 282</b>		
№	X	Y
1	469918,09	2233318,55
2	469922,08	2233320,45
3	469208,54	2233466,31
4	469208,38	2233465,32
5	469269,91	2233452,75
6	469271,50	2233450,19
7	469281,70	2233448,10
8	469284,37	2233449,80
9	469387,71	2233428,66
10	469389,91	2233426,18
11	469403,62	2233423,37
12	469406,59	2233424,80
13	469636,66	2233377,71
14	469638,31	2233375,13
15	469648,51	2233373,05
16	469651,25	2233374,72
17	469824,83	2233339,04
18	469902,20	2233323,72
19	469904,35	2233321,27
Площадь: 883 кв.м		
<b>Каталог координат образуемого земельного участка 283</b>		
№	X	Y
1	469211,12	2233481,42
2	469219,46	2233483,18
3	469226,88	2233493,60
4	469180,02	2233503,19
5	469177,00	2233488,42
Площадь: 660 кв.м		
<b>Каталог координат образуемого земельного участка 284</b>		
№	X	Y
1	469281,71	2233486,71
2	469283,93	2233497,42
3	469183,06	2233518,06
4	469180,02	2233503,20
5	469226,88	2233493,61
6	469227,50	2233494,47
7	469230,18	2233507,47
8	469265,74	2233500,45
Площадь: 868 кв.м		
<b>Каталог координат образуемого земельного участка 285</b>		
№	X	Y

1	469283,93	2233497,43
2	469287,07	2233512,58
3	469186,17	2233533,26
4	469183,06	2233518,07
Площадь: 1595 кв.м		
<b>Каталог координат образуемого земельного участка 286</b>		
№	X	Y
1	469287,09	2233481,28
2	469284,74	2233484,09
3	469284,28	2233481,86
Площадь: 3 кв.м		
<b>Каталог координат образуемого земельного участка 287</b>		
№	X	Y
1	469285,86	2233466,11
2	469288,65	2233479,42
3	469287,09	2233481,27
4	469284,28	2233481,85
5	469281,24	2233467,06
Площадь: 70 кв.м		
<b>Каталог координат образуемого земельного участка 288</b>		
№	X	Y
1	469575,99	2233406,65
2	469584,98	2233409,54
3	469591,09	2233419,04
4	469546,83	2233428,10
5	469543,79	2233413,25
Площадь: 626 кв.м		
<b>Каталог координат образуемого земельного участка 289</b>		
№	X	Y
1	469591,09	2233419,05
2	469592,94	2233421,93
3	469595,26	2233433,69
4	469549,87	2233442,98
5	469546,83	2233428,11
Площадь: 702 кв.м		
<b>Каталог координат образуемого земельного участка 290</b>		
№	X	Y
1	469650,73	2233422,35
2	469653,86	2233437,42
3	469552,96	2233458,10
4	469549,87	2233442,99
Площадь: 1587 кв.м		
<b>Каталог координат образуемого земельного участка 291</b>		
№	X	Y
1	469648,99	2233413,93
2	469650,73	2233422,34
3	469635,33	2233425,49
Площадь: 67 кв.м		
<b>Каталог координат образуемого земельного участка 292</b>		
№	X	Y
1	469653,80	2233406,21
2	469651,11	2233409,04
3	469650,68	2233406,85
Площадь: 4 кв.м		
<b>Каталог координат образуемого земельного участка 293</b>		



№	X	Y
1	469652,71	2233390,93
2	469655,47	2233404,43
3	469653,80	2233406,20
4	469650,68	2233406,84
5	469647,76	2233391,94
Площадь: 76 кв.м		
<b>Каталог координат образуемого земельного участка 294</b>		
№	X	Y
1	469938,56	2233332,35
2	469948,92	2233334,29
3	469956,64	2233344,21
4	469911,34	2233353,48
5	469908,29	2233338,55
Площадь: 632 кв.м		
<b>Каталог координат образуемого земельного участка 295</b>		
№	X	Y
1	469956,64	2233344,21
2	469957,86	2233345,78
3	469960,57	2233358,92
4	469914,39	2233368,37
5	469911,34	2233353,49
Площадь: 715 кв.м		
<b>Каталог координат образуемого земельного участка 296</b>		
№	X	Y
1	470015,24	2233347,74
2	470018,35	2233362,73
3	469917,47	2233383,40
4	469914,39	2233368,38
Площадь: 1577 кв.м		
<b>Каталог координат образуемого земельного участка 297</b>		
№	X	Y
1	470013,22	2233337,99
2	470015,24	2233347,72
3	469996,91	2233351,48
Площадь: 93 кв.м		
<b>Каталог координат образуемого земельного участка 298</b>		
№	X	Y
1	470018,10	2233331,63
2	470015,26	2233336,29
3	470014,47	2233332,38
Площадь: 7 кв.м		
<b>Каталог координат образуемого земельного участка 299</b>		
№	X	Y
1	470016,16	2233316,45
2	470019,02	2233330,12
3	470018,10	2233331,62
4	470014,47	2233332,37
5	470011,45	2233317,41
Площадь: 73 кв.м		
<b>Каталог координат образуемого земельного участка 300</b>		
№	X	Y
1	470012,25	2233299,68
2	470015,22	2233301,41
3	470000,24	2233304,47
4	470002,04	2233301,70

Площадь: 30 кв.м		
<b>Каталог координат образуемого земельного участка 301</b>		
№	X	Y
1	470488,14	2233204,74
2	470158,45	2233272,13
3	470158,38	2233271,04
4	470215,88	2233259,72
5	470366,15	2233228,12
6	470368,12	2233225,47
7	470378,32	2233223,36
8	470381,71	2233223,58
9	470384,96	2233222,92
10	470387,69	2233223,72
Площадь: 367 кв.м		
<b>Каталог координат образуемого земельного участка 302</b>		
№	X	Y
1	470299,61	2233258,36
2	470313,27	2233261,83
3	470319,02	2233270,02
4	470275,71	2233278,89
5	470272,64	2233263,89
Площадь: 595 кв.м		
<b>Каталог координат образуемого земельного участка 303</b>		
№	X	Y
1	470319,02	2233270,03
2	470320,87	2233272,65
3	470323,27	2233284,67
4	470278,76	2233293,78
5	470275,71	2233278,90
Площадь: 689 кв.м		
<b>Каталог координат образуемого земельного участка 304</b>		
№	X	Y
1	470379,63	2233273,15
2	470382,72	2233288,06
3	470281,82	2233308,72
4	470278,76	2233293,80
5	470323,27	2233284,69
6	470323,70	2233286,83
7	470361,68	2233279,26
8	470365,69	2233276,00
Площадь: 1474 кв.м		
<b>Каталог координат образуемого земельного участка 305</b>		
№	X	Y
1	470378,13	2233265,90
2	470379,63	2233273,14
3	470365,70	2233275,99
Площадь: 53 кв.м		
<b>Каталог координат образуемого земельного участка 306</b>		
№	X	Y
1	470383,01	2233256,93
2	470381,08	2233258,98
3	470380,75	2233257,39
Площадь: 2 кв.м		
<b>Каталог координат образуемого земельного участка 307</b>		
№	X	Y
1	470475,61	2233222,30

2	470382,33	2233242,59
3	470384,91	2233254,91
4	470383,01	2233256,92
5	470380,75	2233257,38
6	470377,58	2233242,38
Площадь: 124 кв.м		
<b>Каталог координат образуемого земельного участка 308</b>		
№	X	Y
1	470742,40	2233152,76
2	470488,14	2233204,74
3	470550,12	2233190,35
4	470648,41	2233171,50
Площадь: 183 кв.м		
<b>Каталог координат образуемого земельного участка 309</b>		
№	X	Y
1	470754,17	2233148,52
2	470756,66	2233149,85
3	470742,40	2233152,76
4	470743,97	2233150,61
Площадь: 22 кв.м		
<b>Каталог координат образуемого земельного участка 310</b>		
№	X	Y
1	470681,94	2233180,01
2	470692,00	2233182,91
3	470698,18	2233192,40
4	470653,11	2233201,63
5	470650,02	2233186,55
Площадь: 644 кв.м		
<b>Каталог координат образуемого земельного участка 311</b>		
№	X	Y
1	470698,18	2233192,41
2	470700,15	2233195,42
3	470702,56	2233207,04
4	470656,16	2233216,54
5	470653,11	2233201,64
Площадь: 718 кв.м		
<b>Каталог координат образуемого земельного участка 312</b>		
№	X	Y
1	470757,02	2233195,91
2	470760,09	2233210,73
3	470659,21	2233231,40
4	470656,17	2233216,55
Площадь: 1559 кв.м		
<b>Каталог координат образуемого земельного участка 313</b>		
№	X	Y
1	470755,11	2233186,69
2	470757,02	2233195,89
3	470739,72	2233199,43
Площадь: 83 кв.м		
<b>Каталог координат образуемого земельного участка 314</b>		
№	X	Y
1	470759,06	2233179,95
2	470756,88	2233182,92
3	470756,38	2233180,50
Площадь: 3 кв.м		

Каталог координат образуемого земельного участка 315		
№	X	Y
1	470757,50	2233164,53
2	470760,36	2233178,17
3	470759,06	2233179,94
4	470756,38	2233180,49
5	470753,28	2233165,39
Площадь: 66 кв.м		
Каталог координат образуемого земельного участка 316		
№	X	Y
1	471471,31	2233006,35
2	471474,84	2233008,07
3	471353,53	2233033,24
4	471174,99	2233066,37
5	470993,76	2233103,58
6	470978,18	2233105,47
7	470972,68	2233106,22
8	470972,38	2233106,28
9	470972,21	2233105,76
10	470977,89	2233104,67
11	471003,75	2233100,94
12	471095,07	2233082,09
13	471096,94	2233079,45
14	471107,14	2233077,34
15	471110,09	2233078,98
16	471194,40	2233061,31
17	471248,97	2233050,78
18	471358,87	2233030,54
19	471459,07	2233010,98
20	471461,07	2233008,35
Площадь: 623 кв.м		
Каталог координат образуемого земельного участка 317		
№	X	Y
1	471028,11	2233110,56
2	471043,85	2233113,57
3	471051,55	2233125,11
4	471054,40	2233138,33
5	471091,01	2233130,71
6	471107,47	2233117,49
7	471111,24	2233135,61
8	471010,11	2233156,38
9	471003,80	2233125,64
10	470991,41	2233128,13
11	470989,31	2233117,68
12	471004,56	2233115,26
Площадь: 2546 кв.м		
Каталог координат образуемого земельного участка 318		
№	X	Y
1	471367,03	2233045,19
2	471367,41	2233047,03
3	471309,42	2233058,47
4	471171,76	2233083,38
5	471111,02	2233095,96
6	471113,56	2233108,09
7	471110,26	2233111,99
8	471106,69	2233094,87
9	471110,63	2233094,09
10	471184,96	2233079,25
11	471338,43	2233051,49
Площадь: 495 кв.м		



<b>Каталог координат образуемого земельного участка 319</b>		
№	X	Y
1	471393,13	2233039,44
2	471406,94	2233041,72
3	471415,97	2233054,36
4	471419,09	2233066,74
5	471456,01	2233058,91
6	471472,06	2233045,07
7	471476,07	2233063,99
8	471434,02	2233072,71
9	471375,26	2233084,89
10	471367,03	2233045,19
Площадь: 2380 кв.м		
<b>Каталог координат образуемого земельного участка 320</b>		
№	X	Y
1	467756,72	2230202,15
2	467758,66	2230207,39
3	467761,47	2230209,20
4	467766,33	2230222,33
5	467765,36	2230225,48
6	467813,34	2230355,10
7	467816,15	2230356,93
8	467821,01	2230370,06
9	467820,03	2230373,19
10	467871,28	2230511,63
11	467876,77	2230530,74
12	467751,66	2230210,70
13	467752,18	2230208,83
14	467754,27	2230204,96
Площадь: 1661 кв.м		
<b>Каталог координат образуемого земельного участка 321</b>		
№	X	Y
1	469064,31	2228226,91
2	469066,33	2228232,13
3	469041,40	2228241,97
4	469039,44	2228237,07
5	469049,34	2228233,24
Площадь: 143 кв.м		
<b>Каталог координат образуемого земельного участка 322</b>		
№	X	Y
1	468587,96	2228461,42
2	468571,66	2228472,95
3	468569,05	2228468,93
Площадь: 48 кв.м		
<b>Каталог координат образуемого земельного участка 323</b>		
№	X	Y
1	468569,05	2228468,93
2	468571,66	2228472,96
3	468566,98	2228476,26
4	468565,07	2228477,53
5	468565,23	2228471,48
Площадь: 31 кв.м		
<b>Каталог координат образуемого земельного участка 324</b>		
№	X	Y
1	468552,72	2228478,84
2	468559,22	2228481,44
3	468550,28	2228487,40

4	468538,65	2228494,56
5	468515,37	2228508,30
6	468510,27	2228510,93
7	468505,09	2228504,09
Площадь: 413 кв.м		
<b>Каталог координат образуемого земельного участка 325</b>		
№	X	Y
1	468505,09	2228504,10
2	468510,27	2228510,94
3	468503,30	2228514,51
4	468485,08	2228523,46
5	468470,61	2228530,13
6	468411,24	2228555,88
7	468356,12	2228579,92
8	468353,97	2228574,82
9	468361,05	2228571,55
10	468490,40	2228511,87
Площадь: 1215 кв.м		
<b>Каталог координат образуемого земельного участка 326</b>		
№	X	Y
1	468097,11	2231094,37
2	468111,71	2231125,51
3	468096,55	2231111,47
4	468078,34	2231101,34
5	468082,94	2231099,63
Площадь: 292 кв.м		
<b>Каталог координат образуемого земельного участка 327</b>		
№	X	Y
1	468980,51	2228278,83
2	468979,67	2228280,15
3	468969,64	2228284,14
4	468967,91	2228283,84
Площадь: 11 кв.м		
<b>Каталог координат образуемого земельного участка 328</b>		
№	X	Y
1	468915,64	2228304,62
2	468914,62	2228306,34
3	468901,72	2228311,79
4	468899,29	2228311,18
5	468901,33	2228310,31
Площадь: 22 кв.м		

Приложение 2 к чертежу межевания территории

Каталог координат участков пересечения с ранее утверждённой документацией по планировке территории № 329		
№	X	Y
1	467693,51	2230124,52
2	467695,28	2230127,53
3	467684,01	2230099,94
4	467679,81	2230099,41
5	467672,93	2230099,91
6	467666,28	2230101,75
7	467665,44	2230102,08
8	467671,61	2230117,18
9	467677,65	2230116,58
Площадь: 375 кв.м		
Каталог координат участков пересечения с ранее утверждённой документацией по планировке территории № 330		
№	X	Y
1	467679,81	2230099,41
2	467684,01	2230099,94
3	467680,53	2230091,42
4	467665,36	2230097,28
5	467663,74	2230097,91
6	467665,44	2230102,08
7	467666,28	2230101,75
8	467672,93	2230099,91
Площадь: 108 кв.м		
Каталог координат участков пересечения с ранее утверждённой документацией по планировке территории № 331		
№	X	Y
1	467680,53	2230091,42
2	467676,25	2230080,94
3	467668,74	2230094,99
4	467665,36	2230097,28
Площадь: 77 кв.м		
Каталог координат участков пересечения с ранее утверждённой документацией по планировке территории № 332		
№	X	Y
1	467676,25	2230080,94
2	467673,62	2230074,52
3	467667,76	2230091,83
4	467662,71	2230095,40
5	467663,74	2230097,91
6	467665,36	2230097,28
7	467668,74	2230094,99
Площадь: 79 кв.м		